

ZAD/2025/161

PROJEKT BUDOWLANO-WYKONAWCZY

Egz. nr 1 ARCHIWALNY
INWESTORA

Nr umowy: ZN/5626/3535MZI/2025/2502601/1

NAZWA ZAMIERZENIA BUDOWLANEGO: Budowa przyłącza kablowego 0,4 kV

DZIAŁKI ZASILANE: 247/1

ADRES OBIEKTU BUDOWLANEGO: Szatarpy, gm. Nowa Karczma, pow. kościerski,
kod pocztowy 83-421

KATEGORIA OBIEKTU BUDOWLANEGO: XXVI

IDENTYFIKATORY DZIAŁEK EWIDENCYJNYCH: 220607_2.0012.247/2,
220607_2.0012.240, 220607_2.0012.247/1

STACJA: T-7387 Szatarpy za Hydrofornią

INWESTOR: ENERGA - OPERATOR SA z siedzibą w Gdańsku
80-557 Gdańsk, ul. Marynarki Polskiej 130

JEDNOSTKA ETI-Tech Rafał Leszczyński,
PROJEKTOWA: ul. Żurawinowa 41, 83-400 Kościerzyna

OPRACOWAŁ: Karolina Ignatowska

PROJEKTOWAŁ: Rafał Leszczyński

Nr uprawnień 245/Gd/2002

Specjalność instalacyjna w zakresie sieci, instalacji
i urządzeń elektrycznych i elektroenergetycznych.

Spis zawartości projektu:

1. Projekt zagospodarowania terenu
2. Projekt techniczny
3. Załączniki projektu budowlanego

mgr inż. Rafał Leszczyński

Uprawnienia budowlane do projektowania
i kierowania robotami budowlanymi bez
ograniczeń w specjalności instalacyjnej
w zakresie sieci, urządzeń elektrycznych
oraz elektroenergetycznych. ③
Nr ewid. 245/Gd/2002

Uprzejmie informujemy

Zgodnie z art. 13 ust. 1 i ust. 2 Rozporządzenia Parlamentu Europejskiego i Rady (UE) 2016/679 z dnia 27 kwietnia 2016 r. w sprawie ochrony osób fizycznych w związku z przetwarzaniem danych osobowych i w sprawie swobodnego przepływu takich danych oraz uchylenia dyrektywy 95/46/WE (zwane dalej RODO) uprzejmie informujemy, że:

- 1) Administratorem Pani/Pana danych osobowych (ADO) jest: ENERGA – OPERATOR SA z siedzibą w Gdańsku, przy ulicy Marynarki Polskiej 130, 80-557.
- 2) Z inspektorem ochrony danych (IOD) może Pani/Pan skontaktować się pod adresem e-mail: iod@energa-operator.pl lub korespondencyjnie na adres ADO (pkt 2).
- 3) Dane osobowe przetwarzane będą na podstawie art. 6 ust 1 lit. f RODO, czyli w celu realizacji prawnie uzasadnionych interesów administratora. Prawnienie uzasadnionymi interesami ADO jest: umocowanie pełnomocnika oraz obrona i dochodzenie roszczeń ADO wynikających z przepisów prawa.
- 4) Podanie danych jest niezbędne do przygotowania oświadczenia woli i ustanowienia pełnomocnictwa.
- 5) Odbiorcą danych osobowych mogą zostać:
 - a. Uprawnione organy instytucje publiczne
 - b. Podmioty Grupy Energa i Grupy Orlen,
 - c. Podmioty dostarczające korespondencję,
 - d. Podmioty wykonujące usługi archiwizacyjne oraz niszczenia dokumentacji,
 - e. Podmioty świadczące usługi obsługi prawnej,
 - f. Podmioty świadczące usługi serwisu i obsługi technicznej urządzeń wykorzystywanych przez ADO,
 - g. Podmioty świadczące usługi informatyczne.

ADO może powierzyć Twoje dane dostawcom usług lub produktów działającym na jego rzecz na podstawie umowy powierzenia przetwarzania danych osobowych, wymagając od takich podmiotów wykonywania czynności na udokumentowane polecenia ADO, pod warunkiem zachowania poufności i zapewnienia ochrony prywatności oraz bezpieczeństwa Twoich danych osobowych.

- 6) Dane będą przetwarzane przez okres niezbędny do realizacji celów przetwarzania wskazanych w pkt 4. W zakresie realizacji uzasadnionych interesów ADO, dane będą przetwarzane do chwili ustania pełnomocnictwa lub pozytywnego rozpatrzenia wniesionego przez Panią/Pana sprzeciwu wobec przetwarzania danych, a po tym okresie przez okres czasu wynikający z przepisów powszechnie obowiązującego prawa.
- 7) Informujemy o przysługującym prawie do:
 - a. dostępu do swoich danych osobowych i żądania ich kopii,
 - b. sprostowania swoich danych osobowych,
 - c. żądania ograniczenia przetwarzania swoich danych,
 - d. usunięcia danych, jeżeli nie jest realizowany żaden inny cel przetwarzania i nie zachodzą przesłanki wyłączające, wynikające z art. 17 RODO.

W stosunku do danych przetwarzanych na podstawie prawnie uzasadnionych interesów realizowanych przez administratora przysługuje Pani/Panu prawo złożenia sprzeciwu wobec przetwarzania danych osobowych,

Z uprawnień można skorzystać kontaktując się pisemnie lub e-mail z ADO lub IOD (pkt 2, 3).

- 8) Informujemy o prawie wniesienia skargi do organu nadzorczego. W Polsce organem takim jest Prezes Urzędu Ochrony Danych Osobowych

2025/161 C34

Kartuzy, 15.01.2026 r.

UZGODNIENIE nr 2025/12/05133/35MMD

Jednostka projektowa:	ETI-Tech
Temat projektu:	Budowa przyłącza kablowego nn 0,4kV
	Szatarpy dz. nr 247/1
Warunki/Wytyczne:	P/25/032311
Nr zadania inwest.:	OBI/35/2502601
Numer ekspl.:	— — — —
Załączniki:	1. Projekt budowlany (projekt zagospodarowania terenu, projekt architektoniczno-budowlany, projekt techniczny) /projekt wykonawczy – 1 kpl. 2. Wersja elektroniczna projektu pdf, mapa dwg —

1. Po robotach budowlanych teren doprowadzić do stanu niegorszego aniżeli był przed ich rozpoczęciem.
2. Po wykonaniu robót budowlanych należy dostarczyć do Energa-Operator SA dokumentację powykonawczą wraz z wynikami geodezyjnej inwentaryzacji powykonawczej oraz informacją o zgodności
3. Koszty napraw i strat poniesionych przez Energa-Operator SA pokrywa wykonawca robót budowlanych.
4. Stosować oznaczenia i tabliczki informacyjne zgodnie ze Standardami oznakowania i numeracji obiektów energetycznych.
5. Niniejsze uzgodnienie nie zwalnia od obowiązku dotrzymania procedury poprzedzającej rozpoczęcie robót budowlanych, określonej w ustawie z dnia 7 lipca 1994r. Prawo Budowlane oraz odpowiedzialności w zakresie stosowania obowiązujących przepisów budowy i norm.

Inżynier
ds. Dokumentacji Energetycznej

Marcin Masowa

Sprawę prowadzi:Michał Falkowski, 58 527 93 31, michal.falkowski@energa-operator.plT +48 58 527 95 95
F +48 58 527 95 17Energa-Operator S.A.
ul. Marynarki Polskiej 130, 80-557 Gdańsk
Oddział w Gdańsku
ul. Marynarki Polskiej 130, 80-557 Gdańsk
gdansk@energa-operator.pl
www.energa-operator.plSąd Rejonowy Gdańsk-Północ
VII Wydział Gospodarczy KRS
KRS 0000033455nr konta: 29 1240 6292 1111 0010 6661 1786
Kapitał zakładowy/wpłacony 1 356 110 400 zRegon 190275904-00036
NIP 583-000-11-90

Starostwo Powiatowe w Kościerzynie
Starosta Kościerski

Kościerzyna, dnia 8 grudnia 2025 roku

ZAŚWIADCZENIE
Nr AB.6743.1336.2.2025

Na podstawie art. 30 ust. 5aa ustawy z dnia 7 lipca 1994 roku - Prawo budowlane (tj. Dz.U. z 2025 poz. 418, z późn. zmian.) Starosta Kościerski zaświadcza o braku podstaw do wniesienia sprzeciwu do zgłoszenia ENERGA-OPERATOR S.A. z siedzibą w Gdańsku, z dnia 3 grudnia 2025 roku - o zamiarze prowadzenia robót budowlanych, polegających na budowie przyłącza elektroenergetycznego kablowego nn-0,4kV, na terenie działek nr: 247/2, 240, 247/1, w obrębie ewidencyjnym Szatarpy, w gminie Nowa Karczma.

Jednocześnie informuje się, że:

- termin wniesienia sprzeciwu - upływa z dniem: 24 grudnia 2025 roku,
- zgodnie z powołanym przepisem art. 30 ust. 5aa ustawy Prawo budowlane, wydanie niniejszego zaświadczenia - o braku podstaw do wniesienia sprzeciwu:
 - wyłącza możliwość wniesienia sprzeciwu, o którym mowa w ust. 6 i 7,
 - uprawnia inwestora do rozpoczęcia robót budowlanych.

z up. STAROSTY

Marek Kroll

Naczelnik Wydziału Architektury i Budownictwa

/- podpisano kwalifikowanym podpisem elektronicznym/

Otrzymują: (+ info. RODO)

1. Rafał Leszczyński - ePUAP - /ETI-Tech/etitech
- w imieniu: ENERGA-OPERATOR S.A. z siedzibą w Gdańsku
ul. Marynarki Polskiej 130, 80-557 Gdańsk
2. a/a

Do wiadomości:

1. Powiatowy Inspektorat Nadzoru Budowlanego w Kościerzynie
83-400 Kościerzyna, ul. Krasickiego 4/5
- wraz z kopią zgłoszenia

tel. +48 58 680 1856 fax: +48 58 680 1858
83-400 Kościerzyna, ul. 3 Maja 9C
starostwo@powiatkoscierski.pl
www.powiatkoscierski.pl

OBOWIĄZEK INFORMACYJNY

Na podstawie art. 13 ust. 1 i 2 Rozporządzenia Parlamentu Europejskiego i Rady (UE) 2016/679 z dnia 27 kwietnia 2016 roku - w sprawie ochrony osób fizycznych w związku z przetwarzaniem danych osobowych i w sprawie swobodnego przepływu takich danych oraz uchylenia dyrektywy 95/46/WE (Dz.U.UE.L. z 2016 Nr 119, s. 1 ze zmian.) - zwanego dalej: "RODO", informuję, że:

1. Administratorem Państwa danych osobowych przetwarzanych w dokumentacji papierowej i innych zbiorach danych prowadzonych w Starostwie Powiatowym w Kościerzynie, jest **Starosta Kościerski** z siedzibą pod adresem **ul. 3 Maja 9C, 83-400 Kościerzyna**, adres e-mail: starostwo@powiatkoscierski.pl, numer telefonu: **+48 58 680 1840**,
2. Administrator wyznaczył Inspektora Ochrony Danych, z którym mogą się Państwo kontaktować we wszystkich kwestiach dotyczących przetwarzania danych osobowych za pośrednictwem adresu e-mail: inspektor@cbi24.pl lub pisemnie na adres Administratora,
3. Państwa dane osobowe będą przetwarzane w celu związanym ze zgłoszeniem budowy lub zamiaru wykonywania innych robót budowlanych niewymagających pozwolenia na budowę, o którym mowa w art. 30 Prawa budowlanego, gdyż jest to niezbędne do wypełnienia obowiązku prawnego ciążącego na Administratorze (art. 6 ust. 1 lit. c RODO) w związku z ustawą z dnia 7 lipca 1994 roku - Prawo budowlane (t.j. Dz.U. z 2024 poz. 725, z późn. zmian.),
4. Państwa dane osobowe będą przetwarzane przez okres niezbędny do realizacji celu, o którym mowa w pkt. 3 z uwzględnieniem okresów przechowywania określonych w przepisach szczególnych, w tym przepisach archiwalnych, a w szczególności w Rozporządzeniu Prezesa Rady Ministrów z dnia 18 stycznia 2011 roku w sprawie instrukcji kancelaryjnej, jednolitych rzeczowych wykazów akt oraz instrukcji w sprawie organizacji i zakresu działania archiwów zakładowych (Dz.U. z 2011 Nr 14 poz. 67),
5. Państwa dane osobowe będą przetwarzane w sposób zautomatyzowany, lecz nie będą podlegały zautomatyzowanemu podejmowaniu decyzji, w tym o profilowaniu,
6. Państwa dane osobowe nie będą przekazywane poza Europejski Obszar Gospodarczy, obejmujący Unię Europejską, Norwegię, Liechtenstein i Islandię,
7. W związku z przetwarzaniem Państwa danych osobowych, przysługują Państwu następujące prawa:
 - a) prawo dostępu do swoich danych oraz otrzymania ich kopii - z tym, że w przypadku, gdy dane osobowe nie zostały zebrane od osoby, której dane dotyczą, to realizacja prawa do informacji o źródle ich pozyskania (art. 15 ust. 1 lit. g RODO) przysługuje w zakresie, w jakim nie ma wpływu na ochronę praw i wolności osoby, od której dane pozyskano,
 - b) prawo do sprostowania (poprawiania) swoich danych osobowych,
 - c) prawo do ograniczenia przetwarzania danych osobowych,
 - d) prawo do usunięcia danych w przypadkach określonych w przepisach RODO,
 - e) prawo do wniesienia skargi do Prezesa Urzędu Ochrony Danych Osobowych (ul. Stawki 2, 00-193 Warszawa) - w sytuacji, gdy uznają Państwo, że przetwarzanie danych osobowych narusza przepisy ogólnego rozporządzenia o ochronie danych osobowych (RODO),
8. Podanie przez Państwa danych osobowych w związku z ciążącym na Administratorze obowiązkiem prawnym jest obowiązkowe, a ich nieprzekazanie skutkować będzie brakiem realizacji celu, o którym mowa w punkcie 3,
9. Państwa dane mogą zostać przekazane podmiotom zewnętrznym na podstawie umowy powierzenia przetwarzania danych osobowych, w tym m.in. usługodawcom wykonującym usługi serwisu systemów informatycznych lub doradztwa prawnego, jak również podmiotom lub organom uprawnionym na podstawie przepisów prawa.

ZGŁOSZENIE budowy lub wykonywania innych robót budowlanych (PB-2)

PB-2 nie dotyczy budowy i przebudowy budynku mieszkalnego jednorodzinnego.

Podstawa prawna: Art. 30 ust. 2 w zw. z ust. 4d ustawy z dnia 7 lipca 1994 r.
– Prawo budowlane (Dz. U. z 2020 r. poz. 1333, z późn. zm.).

1. ORGAN ADMINISTRACJI ARCHITEKTONICZNO-BUDOWLANEJ

Nazwa: **Starosta Kościerski**

2.1. DANE INWESTORA¹⁾

Imię i nazwisko lub nazwa: **Energa Operator S.A. z siedzibą w Gdańsku**

Kraj: **Polska**

Województwo: **pomorskie**

Powiat: **Gdańsk-M**

Gmina: **Gdańsk-M**

Ulica: **Marynarki Polskiej**

Nr domu: **130**

Nr lokalu: **-**

Miejscowość: **Gdańsk-M**

Kod pocztowy: **80-557**

Poczta: **Gdańsk**

Email (nieobowiązkowo):

Nr tel. (nieobowiązkowo):

2.2. DANE INWESTORA (DO KORESPONDENCJI)¹⁾

Wypełnia się, jeżeli adres do korespondencji inwestora jest inny niż wskazany w pkt 2.1.

Kraj: Województwo:

Powiat: Gmina:

Ulica: Nr domu: Nr lokalu:

Miejscowość: Kod pocztowy: Poczta:

Adres skrzynki ePUAP²⁾:

3. DANE PEŁNOMOCNIKA¹⁾

Wypełnia się, jeżeli inwestor działa przez pełnomocnika.

☒ Pełnomocnik

☐ Pełnomocnik do doręczeń

Imię i nazwisko: **Rafał Leszczyński**

Kraj: **Polska**

Województwo: **pomorskie**

Powiat: **kościerski**

Gmina: **Kościerzyna-M**

Ulica: **Młyńska**

Nr domu: **7**

Nr lokalu: **5**

Miejscowość: **Kościerzyna-M**

Kod pocztowy: **83-400**

Poczta: **Kościerzyna**

Adres skrzynki ePUAP²⁾: **/ETI-Tech/etitech**

Email (nieobowiązkowo): **biuro.etitech@gmail.com**

Nr tel. (nieobowiązkowo): **725-400-450 wewn. 354**

STAROSTWO POWIATOWE W KOŚCIERZYNIE	
Kancelaria Ogólna	
Data wpl.	03. 12. 2025
L.dz. podpis	zał.

4. INFORMACJE O ROBOTACH BUDOWLANYCH

Rodzaj, zakres i sposób wykonywania:

Budowa przyłącza kablowego 0,4 kV

Sposób wykonywania: wg projektu.

Planowany termin rozpoczęcia³⁾: **29.12.2025 r.**

5. DANE NIERUCHOMOŚCI (MIEJSCE WYKONYWANIA ROBÓT BUDOWLANYCH)¹⁾

Województwo: **pomorskie**

Powiat: **kościerski**

Gmina: **Nowa Karczma**

Ulica: ---

Nr domu: ---

Miejscowość: **Szatarpy**

Kod pocztowy: **83-421**

Identyfikator działki ewidencyjnej⁴⁾: **220607_2.0012.247/2, 220607_2.0012.240, 220607_2.0012.247/1**

6. OŚWIADCZENIE W SPRAWIE KORESPONDENCJI ELEKTRONICZNEJ

☒ Wyrażam zgodę ☐ Nie wyrażam zgody

na doręczanie korespondencji w niniejszej sprawie za pomocą środków komunikacji elektronicznej w rozumieniu art. 2 pkt 5 ustawy z dnia 18 lipca 2002 r. o świadczeniu usług drogą elektroniczną (Dz. U. z 2020 r. poz. 344).

7. ZAŁĄCZNIKI

- ☒ Oświadczenie o posiadaniu prawa do dysponowania nieruchomością na cele budowlane.
- ☒ Pełnomocnictwo do reprezentowania inwestora (opłacone zgodnie z ustawą z dnia 16 listopada 2006 r. o opłacie skarbowej (Dz. U. z 2020 r. poz. 1546, z późn. zm.)) – jeżeli inwestor działa przez pełnomocnika.
- ☒ Potwierdzenie uiszczenia opłaty skarbowej – jeżeli obowiązek uiszczenia takiej opłaty wynika z ustawy z dnia 16 listopada 2006 r. o opłacie skarbowej.
- ☒ Inne (wymagane przepisami prawa):

- projekt zagospodarowania terenu z opisem technicznym i załącznikami – 1 egz.

8. PODPIS INWESTORA (PEŁNOMOCNIKA) I DATA PODPISU

Podpis powinien być czytelny. Podpis i datę podpisu umieszcza się w przypadku dokonywania zgłoszenia w postaci papierowej.

Rafał Leszczyński 12.02.2025

- ¹⁾ W przypadku większej liczby inwestorów, pełnomocników lub nieruchomości dane kolejnych inwestorów, pełnomocników lub nieruchomości dodaje się w formularzu albo zamieszcza na osobnych stronach i dołącza do formularza.
- ²⁾ Adres skrzynki ePUAP wskazuje się w przypadku wyrażenia zgody na doręczanie korespondencji w niniejszej sprawie za pomocą środków komunikacji elektronicznej.
- ³⁾ W przypadku zgłoszenia budowy tymczasowego obiektu budowlanego w polu „Planowany termin rozpoczęcia” należy wskazać również planowany termin rozbiórki lub przeniesienia w inne miejsce tego obiektu.
- ⁴⁾ W przypadku formularza w postaci papierowej zamiast identyfikatora działki ewidencyjnej można wskazać jednostkę ewidencyjną, obręb ewidencyjny i nr działki ewidencyjnej oraz arkusz mapy, jeżeli występuje.

ZAD/2025/161

PROJEKT ZAGOSPODAROWANIA TERENU

Egz. nr 1 ARCHIWALNY
INWESTORA

NAZWA ZAMIERZENIA BUDOWLANEGO: Budowa przyłącza kablowego 0,4 kV

ADRES OBIEKTU BUDOWLANEGO: Szatarpy, gm. Nowa Karczma, pow. kościerski,
kod pocztowy 83-421

KATEGORIA OBIEKTU BUDOWLANEGO: XXVI

IDENTYFIKATORY DZIAŁEK EWIDENCYJNYCH: 220607_2.0012.247/2,
220607_2.0012.240, 220607_2.0012.247/1

INWESTOR: ENERGA - OPERATOR SA z siedzibą w Gdańsku
80-557 Gdańsk, ul. Marynarki Polskiej 130

OPRACOWAŁ: Karolina Ignatowska

PROJEKTOWAŁ: Rafał Leszczyński

Nr uprawnień 245/Gd/2002

Specjalność instalacyjna w zakresie sieci, instalacji
i urządzeń elektrycznych i elektroenergetycznych.

mgr inż. Rafał Leszczyński
Uprawnienia budowlane do projektowania
i kierowania robotami budowlanymi bez
ograniczeń w specjalności instalacyjnej
w zakresie sieci, urządzeń elektrycznych
oraz elektroenergetycznych. ③
Nr ewid. 245/Gd/2002

Grudzień 2025 r.

SPIS TREŚCI

1. Część opisowa.....	3
1.1. Przedmiot zamierzenia budowlanego	3
1.2. Istniejący stan zagospodarowania działki.....	3
1.3. Projektowane zagospodarowanie terenu	3
1.4. Zestawienie.....	5
1.5. Informacje i dane.....	5
1.6. Dane dotyczące warunków ochrony przeciwpożarowej.....	6
1.7. Niezbędne dane wynikające ze specyfiki, charakteru i stopnia skomplikowania obiektu budowlanego lub robót budowlanych.....	6
1.8. Obszar oddziaływania obiektu	6
2. Oświadczenie projektanta	7
3. Uprawnienia budowlane	8
4. Zaświadczenia z izby budowlanej.....	9

1. CZĘŚĆ OPISOWA

1.1. PRZEDMIOT ZAMIERZENIA BUDOWLANEGO

Przedmiotem inwestycji jest zadanie pod nazwą: Budowa przyłącza kablowego 0,4 kV do dz. nr 247/1 w m. Szatarpy, realizowane w celu przyłączenia odbiorców do sieci elektroenergetycznej - dom jednorodzinny.

Zakres zamierzenia budowlanego

Projekt obejmuje budowę:

1	Przyłącze kablowe YAKXS 4x120 mm ²	114 m
2	Złącze kablowe P1-Rs/LZV/LZR/F	1 szt.

1.2. ISTNIEJĄCY STAN ZAGOSPODAROWANIA DZIAŁKI

Nieruchomości będące przedmiotem opracowania są terenami częściowo zabudowanymi i uzbrojonymi. Na terenie inwestycji znajdują się sieci: wodociągowa, telekomunikacyjna oraz elektroenergetyczna.

1.3. PROJEKTOWANE ZAGOSPODAROWANIE TERENU

a) urządzenia budowlane związane z obiektami budowlanymi:

Projektuje się złącza kablowe, 1 szt., wykonane z tworzywa termoutwardzalnego SMC z fundamentem z tworzywa termoutwardzalnego SMC, wyposażone w zamek typu master key oraz zaciski V-K. Złącze(a) posadowić zgodnie z załączonym projektem zagospodarowania terenu (rys. 1).

Poniżej zestawiono dobrane złącze(a) kablowe z zasilającym kablem oraz aparatem zabezpieczającym – stosownym do wydanych warunków technicznych.

Nr złącza	Typ złącza	Typ_kabla [mm ²]	Nr działki	Typ_zabezp	In [A]	P [kW]
1 Z35...	P1-Rs/LZV/LZR/F	YAKXS 4x120	247/1	ETIMAT T, 3P	25	12,5

b) **sposób odprowadzania lub oczyszczania ścieków:** projektowany obiekt nie generuje ścieków;

c) **układ komunikacyjny:** nie projektuje się układu komunikacyjnego;

d) **sposób dostępu do drogi publicznej:** obiekt objęty robotami budowlanymi posiada bezpośredni dostęp do drogi publicznej;

e) parametry techniczne sieci i urządzeń uzbrojenia terenu:

Zasilanie przedmiotowej inwestycji realizowane jest przez kolejno wymienione urządzenia:

- istniejąca stacja transformatorowa T-7387 Szatarpy za Hydrofornią, transformator o mocy 50 kVA.

Dobrane urządzenia i osprzęt zestawiono w kartach montażowych.

Istniejąca rozdzielnica stacyjna składa się z 5 pól, wykonana z tworzywa PCV:

Nr obwodu	200
I _b [A]	80
I _b [A] proj.	-
Typ zabezp.	gF

W ramach projektowanego przyłącza kablowego 0,4 kV należy:

- wybudować przyłącze kablowe 0,4 kV typu YAKXS 4x120 mm² od istniejącego słupa nr 202 (obwód nr 200, T-7387 Szatarpy za Hydrofornią) do projektowanego złącza kablowego Z35... typu P1-Rs/LZV/LZR/F.

- Układanie kabla:

Kabel należy układać/zabezpieczać zgodnie ze wskazanym miejscem i/lub wytyczoną trasą przedstawioną na rysunku nr 1., w wykopie, na warstwie piasku o grubości, co najmniej 10 cm. Układany kabel zasypać warstwą piasku o grubości 10 cm. Następnie warstwą gruntu rodzimego grubości 15 cm i przykryć niebieską folią z tworzywa sztucznego grubości min. 0,5 mm. i szerokości nie mniejszej niż 30 cm. Głębokość układania kabla – 0,7 m (linia kablowa nn), pod drogą - 1,1 m (górną powierzchnią rury osłonowej od nawierzchni drogi) i na użytkach rolnych 1,1 m.

Skrzyżowania i zbliżenia kabla z urządzeniami podziemnymi oraz drogami określa norma SEP-E-004. W tych miejscach kabel należy układać w przepustach, a przy zejściu kabla ze słupa zastosować rury osłonowe. Pasy drogowe nieurządzone - rzędne terenu traktować jako docelowe.

Całość wykonać zgodnie z załączonymi rysunkami. Przyjąć istniejące rzędne terenu jako punkt odniesienia. Teren przywrócić do stanu poprzedniego.

Wymagane wartości uziemienia:

- Istniejąca stacja transformatorowa nr T-7387: $R_w \leq 1,25 \Omega$
- Projektowane złącze(a) kablowe: $R_w \leq 10 \Omega$
- Istniejący(e) słup(y) nn z ogranicznikami przepięć: $R_w \leq 10 \Omega$

- f) ukształtowanie terenu i układ zieleni, w zakresie niezbędnym do uzupełnienia części rysunkowej projektu zagospodarowania działki lub terenu:** realizacja inwestycji nie wpłynie na zmianę ukształtowania terenu oraz nie powoduje zmian w układzie zieleni.

1.4. ZESTAWIENIE

- a) **powierzchni zabudowy projektowanych i istniejących obiektów budowlanych, przy czym powierzchnię zabudowy budynku pomniejsza się o powierzchnię części zewnętrznych budynku, takich jak: tarasy naziemne i podparte słupami, gzymsy oraz balkony:** nie dotyczy;
- b) **powierzchni dróg, parkingów, placów i chodników:** nie dotyczy;
- c) **powierzchni biologicznie czynnej:** nie dotyczy;
- d) **powierzchni innych części terenu:** nie dotyczy.

1.5. INFORMACJE I DANE

- a) **o rodzaju ograniczeń lub zakazów w zabudowie i zagospodarowaniu tego terenu wynikających z aktów prawa miejscowego lub decyzji o warunkach zabudowy i zagospodarowania terenu, jeżeli są wymagane:** teren zamierzenia budowlanego nie jest objęty miejscowym planem zagospodarowania przestrzennego - brak ograniczeń lub zakazów w zabudowie i zagospodarowaniu tego terenu w zakresie budowy infrastruktury technicznej.
- b) **czy działka lub teren, na którym jest projektowany obiekt budowlany, są wpisane do rejestru zabytków lub gminnej ewidencji zabytków lub czy zamierzenie budowlane lokalizowane jest na obszarze objętym ochroną konserwatorską:** teren zamierzenia budowlanego nie jest wpisany do rejestru zabytków, gminnej ewidencji zabytków oraz nie jest lokalizowany na obszarze objętym ochroną konserwatorską. W razie natrafienia w trakcie prac ziemnych na obiekty archeologiczne, należy przerwać prace, zabezpieczyć teren i niezwłocznie powiadomić organ służby ochrony zabytków, a następnie przystąpić do archeologicznych badań ratunkowych;
- c) **określające wpływ eksploatacji górniczej na działkę lub teren zamierzenia budowlanego – jeśli zamierzenie budowlane znajdują się w granicach terenu górniczego:** działki objęte opracowaniem nie podlegają wpływom eksploatacji górniczej, teren zamierzenia budowlanego nie znajduje się w granicach terenu górniczego;
- d) **o charakterze, cechach istniejących i przewidywanych zagrożeń dla środowiska oraz higieny i zdrowia użytkowników projektowanych obiektów budowlanych i ich otoczenia w zakresie zgodnym z przepisami odrębnymi:** projektowane zamierzenie budowlane nie należy do przedsięwzięć, dla których należy sporządzić raport o oddziaływaniu na środowisko, a projektowane obiekty budowlane i ich otoczenie nie wpływa na powstanie zagrożeń dla środowiska oraz higieny i zdrowia użytkowników. Roboty należy prowadzić zgodnie z zasadami wiedzy technicznej, normami i przepisami ogólnymi z zakresu ochrony środowiska, mając na uwadze, aby nie naruszyć korzeni drzew, krzewów. W otoczeniu projektowanych robót brak jest siedlisk zwierząt bądź roślin chronionych, w tym miejsc lęgowych ptaków.

Ponadto, projektowane zamierzenie budowlane:

- nie wpływa na powierzchnię ziemi, w tym glebę, wody powierzchniowe i podziemne;
- nie koliduje z istniejącym zakrzewieniem/zadrzewieniem oraz nie wymaga wycinki istniejącego zakrzewienia/zadrzewienia;
- nie znajduje się w granicach obszaru Natura 2000.

1.6. DANE DOTYCZĄCE WARUNKÓW OCHRONY PRZECIWOPOŻAROWEJ

W szczególności o drogach pożarowych oraz przeciwpożarowym zaopatrzeniu w wodę, wraz z ich parametrami technicznymi: dla projektowanego obiektu liniowego nie są określone wymagania dotyczące ochrony przeciwpożarowej.

1.7. NIEZBĘDNE DANE WYNIKAJĄCE ZE SPECYFIKI, CHARAKTERU I STOPNIA SKOMPLIKOWANIA OBIEKTU BUDOWLANEGO LUB ROBÓT BUDOWLANYCH

- Projektowane obiekty budowlane zaliczono do I kategorii geotechnicznej. Przedmiotowa inwestycja została zaprojektowana na podstawie warunków gruntowych: proste, jednorodne grunty nośne z poziomem wody gruntowej poniżej poziomu posadowienia i nie wymaga wykonania badań geotechnicznych. Geotechniczne warunki gruntowe i sytuacja hydrogeologiczna pozwalają na budowę obiektu w miejscu przyjętej lokalizacji i założonej głębokości.

1.8. OBSZAR ODDZIAŁYWANIA OBIEKTU

Obszar oddziaływania obiektu został ustalony na podstawie przepisów odrębnych: Rozporządzenie Ministra Infrastruktury w sprawie warunków technicznych, jakimi powinny odpowiadać telekomunikacyjne obiekty budowlane i ich usytuowanie (§5 ust. 1 i § 6).

Obszarem oddziaływania są działki objęte opracowaniem: dz. nr: 220607_2.0012.247/2, 220607_2.0012.240, 220607_2.0012.247/1 w m. Szatarpy, pow. kościerski. Obszar oddziaływania obiektu mieści się w całości na działkach, na których został zaprojektowany.

ZAD/2025/161

PROJEKT TECHNICZNY

Nr umowy: ZN/5626/3535MZI/2025/2502601/1

NAZWA ZAMIERZENIA BUDOWLANEGO: Budowa przyłącza kablowego 0,4 kV

DZIAŁKI ZASILANE: 247/1

ADRES OBIEKTU BUDOWLANEGO: Szatarpy, gm. Nowa Karczma, pow. kościerski, kod pocztowy 83-421

KATEGORIA OBIEKTU BUDOWLANEGO: XXVI

IDENTYFIKATORY DZIAŁEK EWIDENCYJNYCH: 220607_2.0012.247/2,
220607_2.0012.240, 220607_2.0012.247/1

STACJA: T-7387 Szatarpy za Hydrofornią

INWESTOR: ENERGA - OPERATOR SA z siedzibą w Gdańsku
80-557 Gdańsk, ul. Marynarki Polskiej 130

OPRACOWAŁ: Karolina Ignatowska

PROJEKTOWAŁ: Rafał Leszczyński

Nr uprawnień 245/Gd/2002

Specjalność instalacyjna w zakresie sieci, instalacji
i urządzeń elektrycznych i elektroenergetycznych.

mgr inż. Rafał Leszczyński
Uprawnienia budowlane do projektowania
i kierowania robotami budowlanymi bez
ograniczeń w specjalności instalacyjnej
w zakresie sieci, urządzeń elektrycznych
oraz elektroenergetycznych. ③
Nr ewid. 245/Gd/2002

Grudzień 2025 r.

SPIS TREŚCI

1. Temat.....	3
2. Zakres rzeczowy projektowanych sieci i urządzeń.....	3
3. Oświadczenie projektanta	4
4. Uprawnienia budowlane.....	5
5. Podstawa opracowania.....	5
6. Uzgodniony z ENERGA-OPERATOR SA PZT.....	5
7. Odpis protokołu z narady koordynacyjnej.....	5
8. Uzgodnienie branżowe – NIE DOTYCZY.....	5
9. Decyzje administracyjne – NIE DOTYCZY.....	5
10. MPZP lub decyzja lokalizacyjna	5
11. Stan istniejący	5
12. Rozbiórki – NIE DOTYCZY	5
13. Linia SN (NAPOWIETRZNA/KABLOWA) – NIE DOTYCZY	5
14. Stacja transformatorowa SN/nn – NIE DOTYCZY	5
15. Linia nn (napowietrzna/kablowa) – NIE DOTYCZY.....	5
16. Oświetlenie uliczne – NIE DOTYCZY	5
17. Przyłącza SN (napowietrzne/kablowe) – NIE DOTYCZY	5
18. Przyłącza nn (napowietrzne/kablowe).....	6
19. Ochrona przeciwprzepięciowa linii SN – NIE DOTYCZY	6
20. Ochrona przeciwprzepięciowa stacji transformatorowej SN/nn – NIE DOTYCZY.....	6
21. Ochrona przeciwprzepięciowa linii nn.....	6
22. Ochrona od porażeń prądem elektrycznym w linii napowietrznej SN – NIE DOTYCZY	6
23. Ochrona od porażeń prądem elektrycznym stacji transformatorowej SN/nn – NIE DOTYCZY.....	6
24. Ochrona od porażeń prądem elektrycznym w sieci nn.....	6
25. Obliczenia techniczne	7
25.1. Skuteczności zerowania, spadki napięcia	7
26. Opinia geotechniczna	8
27. Zestawienie danych na umieszczenie urządzeń w pasie drogowym (w tym podanie powierzchni)	8
28. Kolizje/skrzyżowania.....	8
29. Ingerencja w zieleń wysoką – NIE DOTYCZY	8
30. Ochrona konserwatorska – NIE DOTYCZY	8
31. Opis zagospodarowania terenu	8
32. Obszar oddziaływania inwestycji	8
33. Uwagi.....	8
34. Zestawienia montażowe i demontażowe.....	10
34.1. Zestawienie montażowe przyłącza kablowego 0,4 kV	10
35. PZT.....	11
36. Schematy jednokreskowe	12
36.1. Schemat strukturalny 0,4 kV – inwentaryzacja	12
36.2. Schemat strukturalny 0,4 kV – projekt	13
37. Informacja BIOZ	14
38. Zdjęcia z inwentaryzacji	14

1. TEMAT

Budowa przyłącza kablowego 0,4 kV

2. ZAKRES RZECZOWY PROJEKTOWANYCH SIECI I URZĄDZEŃ

Zasilanych ze stacji o nr ruchowym: T-7387 Szatarpy za Hydrofornią

Wymiana pojedynczego słupa SN:	-	-	
Linia napowietrzna SN:	-	-	
Rozłącznik napowietrzny SN:	-	-	
Linia kablowa SN:	-	-	
Mufa kablowa SN:	-	-	
Mufa kablowa nn:	-	-	
Głowica kablowa SN:	-	-	
Ogranicznik przepięć nn:	ASA 500-10	3	szt.
Złącze kablowe SN:	-	-	
Stacja transformatorowa SN/nn:	-	-	
Transformator:	-	-	
Wymiana pojedynczego słupa nn:	-	-	
Linia napowietrzna nn:	-	-	
dł. trasy/dł. całkowita	-	-	
Przyłącze napowietrzne:	-	-	
dł. trasy/dł. całkowita (zbiorczo przyłącza dotyczące obwodu):	-	-	
Szafka pomiarowa:	P1-Rs/LZV/LZR/F	1	kpl.
Szafka pomiarowa:	-	-	
Rozdzielnica stacjna:	-	-	
Szafka pomiarowa bilansowa:	-	-	
Przyłącze/a kablowe:	-	-	
97/114 m (zbiorczo przyłącza dotyczące obwodu)	YAKXS 4x120	1	szt.
Kablowa rozdzielnica szafowa:	-	-	
Słupowy rozłącznik bezpiecznikowy:	-	-	
Przecisk:	-	-	
Przewiert:	-	-	

4. UPRAWNIENIA BUDOWLANE

Uprawnienia projektanta: informacje zawarte w odrębnym opracowaniu – „projekt zagospodarowania terenu”.

5. PODSTAWA OPRACOWANIA

- Umowa z Inwestorem ENERGA - OPERATOR SA z siedzibą w Gdańsku, nr ZN/5626/3535MZI/2025/2502601/1 z dn. 03.07.2025 r.
- Warunki techniczne nr P/25/032311
- Uzgodnienia branżowe
- Oględziny i inwentaryzacja sieci w terenie
- Plan sytuacyjno-wysokościowy z naniesionymi urządzeniami
- Normy i przepisy.

6. UZGODNIENIA Z ENERGA-OPERATOR SA PZT

Informacje zawarte w odrębnym opracowaniu – „Załączniki projektu budowlanego”.

7. ODPIS PROTOKOŁU Z NARADY KOORDYNACYJNEJ

Informacje zawarte w odrębnym opracowaniu – „Załączniki projektu budowlanego”.

8. UZGODNIENIE BRANŻOWE – NIE DOTYCZY

9. DECYZJE ADMINISTRACYJNE – NIE DOTYCZY

Informacje zawarte w odrębnym opracowaniu – „Załączniki projektu budowlanego”.

10. MPZP LUB DECYZJA LOKALIZACYJNA

Informacje zawarte w odrębnym opracowaniu – „Projekt zagospodarowania terenu”.

11. STAN ISTNIEJĄCY

Nieruchomości będące przedmiotem opracowania są terenami częściowo zabudowanymi i uzbrojonymi. Na terenie inwestycji znajdują się sieci: wodociągowa, telekomunikacyjna oraz elektroenergetyczna.

12. ROZBIÓRKI – NIE DOTYCZY

13. LINIA SN (NAPOWIETRZNA/KABLOWA) – NIE DOTYCZY

14. STACJA TRANSFORMATOROWA SN/nn – NIE DOTYCZY

15. LINIA nn (NAPOWIETRZNA/KABLOWA) – NIE DOTYCZY

16. OŚWIETLENIE ULICZNE – NIE DOTYCZY

17. PRZYŁĄCZA SN (NAPOWIETRZNE/KABLOWE) – NIE DOTYCZY

18. PRZYŁĄCZA nn (NAPOWIETRZNE/KABLOWE)

- wybudować przyłącze kablowe 0,4 kV typu YAKXS 4x120 mm² od istniejącego słupa nr 202 (obwód nr 200, T-7387 Szatarpy za Hydrofornią) do projektowanego złącza kablowego Z35... typu P1-Rs/LZV/LZR/F

19. OCHRONA PRZECIWPRZEPięCIOWA LINII SN – NIE DOTYCZY

20. OCHRONA PRZECIWPRZEPięCIOWA STACJI TRANSFORMATOROWEJ SN/nn – NIE DOTYCZY

21. OCHRONA PRZECIWPRZEPięCIOWA LINII nn

W ramach ochrony przeciwprzepięciowej linii nn na słupie 202 należy zamontować ograniczniki przepięć typu ASA 500-10.

22. OCHRONA OD PORAŻEŃ PRĄDEM ELEKTRYCZNYM W LINII NAPOWIETRZNEJ SN
– NIE DOTYCZY

23. OCHRONA OD PORAŻEŃ PRĄDEM ELEKTRYCZNYM STACJI TRANSFORMATOROWEJ SN/nn
– NIE DOTYCZY

24. OCHRONA OD PORAŻEŃ PRĄDEM ELEKTRYCZNYM W SIECI nn

Jako ochronę przeciwporażeń przy uszkodzeniu dla sieci 0,4 kV zastosowano samoczynne wyłączenie zasilania w układzie sieciowym TN-C. Ochronie podlegają wszystkie części przewodzące dostępne i obce mogące znaleźć się pod napięciem w warunkach zakłóceń. Ochronę przeciwporażeń instalacji odbiorczej należy wykonać zgodnie z normą PN-HD 60364-4-41. Warunki skuteczności samoczynnego wyłączania zasilania należy sprawdzić poprzez wykonanie pomiarów.

25. OBLICZENIA TECHNICZNE

25.1. SKUTECZNOŚCI ZEROWANIA, SPADKI NAPIĘCIA

T-7387 Szatarpy za Hydrofornią

A. PROJEKTOWANA SIEĆ - WARUNEK SPEŁNIONY $dU < 10\%$, $I_w < I_z$ OK

$P_j = 7 \text{ kW/odb.}$

Lp	Nazwa odbioru	Typ	I _{dd} [A]	L[m]	I _b /I _w [A]	typ	P _i [kW]	k _j	P _s [kW]	I _o [A]	I _z [A]	dU[%]
	Transf.	50 kVA			80/198	gF					1382,3	
1	Sł. 202	4x AL 35	145	75			19,5	0,929	18,1	27,5	727	0,71
2	proj. Z35...	YAKXS 4x120	266	114			12,5	1,000	12,5	19,0	599	0,93

B. NAJDŁUŻSZA SIEĆ - WARUNEK SPEŁNIONY $dU < 10\%$, $I_w < I_z$ OK

$P_j = 7 \text{ kW/odb.}$

Lp	Nazwa odbioru	Typ	I _{dd} [A]	L[m]	I _b /I _w [A]	typ	P _i [kW]	k _j	P _s [kW]	I _o [A]	I _z [A]	dU [%]
	Transf.	50kVA			80/198	gF					1382,3	
1	Sł. 202	4x AL 35	145	75			19,5	0,929	18,1	27,5	727	0,71
2	Sł. 203	4x AL 35	145	50			7	1	7	10,6	541	0,89

UWAGI:

1. Obliczenia wykonano dla wkładek 500 V, ETI Polam.
2. Spadki napięcia nie przekraczają wartości dopuszczalnych.
3. Warunek ochrony przeciwporażeniowej jest spełniony.

26. OPINIA GEOTECHNICZNA

Informacje zawarte w odrębnym opracowaniu: „projekt zagospodarowania terenu”.

27. ZESTAWIENIE DANYCH NA UMIESZCZENIE URZĄDZEŃ W PASIE DROGOWYM (W TYM PODANIE POWIERZCHNI)

1. Zarządca nieruchomości: Gmina Nowa Karczma dz. 240

	Urządzenie nazwa	Urządzenie typ	D//S	W KORONIE DROGI			POZA KORONĄ		
				Ln	Jedn.	s	Ln	Jedn.	s
1	Linia kablowa	YAKXS 4x120	0,0369	1	m	0,04	2	m	0,07
2	Rura osłonowa	DVK/SRS 110	0,1100				14	m	1,54

Razem 0,04 m2 Razem 1,61 m2

28. KOLIZJE/SKRZYŻOWANIA

Projektowane urządzenia kolidują z następującymi sieciami: **wodociągowa, telekomunikacyjna**. Skrzyżowania i zbliżenia kabla z urządzeniami podziemnymi oraz drogami określa norma SEP-E-004. W tych miejscach kabel należy układać w przepustach, a przy zejściu kabla ze słupa zastosować rury osłonowe. Pasy drogowe nieurządzone - rzędne terenu traktować jako docelowe.

29. INGERENCJA W ZIELEŃ WYSOKĄ – NIE DOTYCZY

30. OCHRONA KONSERWATORSKA – NIE DOTYCZY

31. OPIS ZAGOSPODAROWANIA TERENU

Informacje zawarte w odrębnym opracowaniu: „Projekt zagospodarowania terenu”.

32. OBSZAR ODDZIAŁYWANIA INWESTYCJI

Informacje zawarte w odrębnym opracowaniu: „Projekt zagospodarowania terenu”.

33. UWAGI

- rozpoczęcie robót należy zgłosić do właściwych instytucji w terminie zgodnym z postanowieniami ustawy z dnia 7 lipca 1994 r. - Prawo budowlane (Dz. U. 1994 Nr 89 poz. 414 z późn. zm.);
- wszelkie roboty na urządzeniach ENERGIA-OPERATOR S.A. z siedzibą w Gdańsku, Oddział w Gdańsku, należy uzgadniać w: Rejon Dystrybucji w Kartuzach;
- przed przystąpieniem do robót należy zapoznać się z uzgodnieniami poszczególnych gestorów sieci, zarządcami/właścicielami dróg/nieruchomości oraz z ustaleniami zamieszczonymi w opinii ZUDP;
- po wykonaniu prac teren przywrócić do stanu poprzedniego;
- pozostałe po wykonaniu prac odpady unieszkodliwić we własnym zakresie zgodnie z obowiązującymi w tym zakresie przepisami;
- do odbioru technicznego należy dostarczyć protokół odbioru etapowego, protokoły pomiarów, rezystancji uziemień ochronnych oraz geodezyjną inwentaryzację powykonawczą;

Dodatkowe wytyczne

- System ochrony od porażeń:

Jako ochronę przeciwporażeniową przy uszkodzeniu dla sieci 15 kV zastosowano uziemienie ochronne oraz dla sieci 0,4 kV samoczynne wyłączenie zasilania w układzie sieciowym TN-C. Ochronę

przeciwporażeniową wykonać zgodnie z normami:

1. PN-EN 50341 „Elektroenergetyczne linie napowietrzne prądu przemiennego powyżej 1 kV”
2. N-SEP-E-004 „Sieci elektroenergetyczne i sygnalizacyjne linie kablowe”.
3. PN-EN 50522:201 „Uziemienie instalacji elektroenergetycznych prądu przemiennego o napięciu wyższym od 1 kV”.
4. PN-HD 60364-4-41 „Instalacje elektryczne niskiego napięcia”

- Oznakowanie trasy kabla:

Kabel ułożony w ziemi należy zaopatrzyć na całej długości w trwałe znaczniki rozmieszczone w odstępach nie większych niż 10 m oraz przy miejscach charakterystycznych takich jak mufy, skrzyżowania, wejścia do przepustów rurowych. Zaleca się wykonanie znaczników z tworzyw sztucznych z trwałymi opisami.

Oznaczniki powinny zawierać następujące informacje:

- symbol, numer ewidencyjny linii, oznaczenie kabla wg normy,
- znak użytkownika kabla i rok ułożenia kabla.

Sposób wykonania i treść tabliczek uzgodnić w: Rejon Dystrybucji w Kartuzach

- Układanie kabla:

Kabel należy układać/zabezpieczać zgodnie ze wskazanym miejscem i/lub wytyczoną trasą przedstawioną na rysunku nr 1., w wykopie, na warstwie piasku o grubości, co najmniej 10 cm. Układany kabel zasypać warstwą piasku o grubości 10 cm. Następnie warstwą gruntu rodzimego grubości 15 cm i przykryć niebieską folią z tworzywa sztucznego grubości min. 0,5 mm. i szerokości nie mniejszej niż 30 cm. Głębokość układania kabla – 0,7 m (linia kablowa nn), pod drogą - 1,1 m (górną powierzchnią rury osłonowej od nawierzchni drogi) i na użytkach rolnych 1,1 m.

Skrzyżowania i zbliżenia kabla z urządzeniami podziemnymi oraz drogami określa norma PN-76/E-05125 oraz SEP-E-004. W tych miejscach kabel należy układać w przepustach, a przy zejściu kabla ze słupa zastosować rury osłonowe. Pasy drogowe nieurządzone - rzędne terenu traktować jako docelowe.

34. ZESTAWIENIA MONTAŻOWE I DEMONTAŻOWE

34.1. ZESTAWIENIE MONTAŻOWE PRZYŁĄCZA KABLOWEGO 0,4 KV

Lp.	ODCINEK SIECI		TYP I PRZEKRÓJ	TRASA														RURY		ZK																																																																																																																																																																																																																																																																																																																																																																																																																																																																																																																																																																																																																																																																																																																																																																																																																																																																																																																																																																																																																						
	OD	DO		Dł. odcinka (rzut poziomy)	Wykop	Podsypka piaskowa min. 10 cm	SRS 110	BE 110	P1-Rs/LZV/LZR/F	Bednarka Fe/ZN 25x4	Folia PCV niebieska	Ogranicznik przepięć ASA 500-10	Uchwyt rury UMR(ż) 110	Uchwyt kabla BK	Zacisk odgałęźny SL	Palczatka termokurczliwa	Ogranicznik mocy ETIMAT T, 25 A, 3P	Wkładka bezp. WT-00/gF, 50 A, 500 V (ETI Polam)	[m]		[m]	[m]	[m]	[m]	[m]	[m]	[m]	[m]	[m]	[m]	[m]	[m]	[m]	[m]	[m]	[m]	[m]	[m]	[m]	[m]	[m]	[m]	[m]	[m]	[m]	[m]	[m]	[m]	[m]	[m]	[m]	[m]	[m]	[m]	[m]	[m]	[m]	[m]	[m]	[m]	[m]	[m]	[m]	[m]	[m]	[m]	[m]	[m]	[m]	[m]	[m]	[m]	[m]	[m]	[m]	[m]	[m]	[m]	[m]	[m]	[m]	[m]	[m]	[m]	[m]	[m]	[m]	[m]	[m]	[m]	[m]	[m]	[m]	[m]	[m]	[m]	[m]	[m]	[m]	[m]	[m]	[m]	[m]	[m]	[m]	[m]	[m]	[m]	[m]	[m]	[m]	[m]	[m]	[m]	[m]	[m]	[m]	[m]	[m]	[m]	[m]	[m]	[m]	[m]	[m]	[m]	[m]	[m]	[m]	[m]	[m]	[m]	[m]	[m]	[m]	[m]	[m]	[m]	[m]	[m]	[m]	[m]	[m]	[m]	[m]	[m]	[m]	[m]	[m]	[m]	[m]	[m]	[m]	[m]	[m]	[m]	[m]	[m]	[m]	[m]	[m]	[m]	[m]	[m]	[m]	[m]	[m]	[m]	[m]	[m]	[m]	[m]	[m]	[m]	[m]	[m]	[m]	[m]	[m]	[m]	[m]	[m]	[m]	[m]	[m]	[m]	[m]	[m]	[m]	[m]	[m]	[m]	[m]	[m]	[m]	[m]	[m]	[m]	[m]	[m]	[m]	[m]	[m]	[m]	[m]	[m]	[m]	[m]	[m]	[m]	[m]	[m]	[m]	[m]	[m]	[m]	[m]	[m]	[m]	[m]	[m]	[m]	[m]	[m]	[m]	[m]	[m]	[m]	[m]	[m]	[m]	[m]	[m]	[m]	[m]	[m]	[m]	[m]	[m]	[m]	[m]	[m]	[m]	[m]	[m]	[m]	[m]	[m]	[m]	[m]	[m]	[m]	[m]	[m]	[m]	[m]	[m]	[m]	[m]	[m]	[m]	[m]	[m]	[m]	[m]	[m]	[m]	[m]	[m]	[m]	[m]	[m]	[m]	[m]	[m]	[m]	[m]	[m]	[m]	[m]	[m]	[m]	[m]	[m]	[m]	[m]	[m]	[m]	[m]	[m]	[m]	[m]	[m]	[m]	[m]	[m]	[m]	[m]	[m]	[m]	[m]	[m]	[m]	[m]	[m]	[m]	[m]	[m]	[m]	[m]	[m]	[m]	[m]	[m]	[m]	[m]	[m]	[m]	[m]	[m]	[m]	[m]	[m]	[m]	[m]	[m]	[m]	[m]	[m]	[m]	[m]	[m]	[m]	[m]	[m]	[m]	[m]	[m]	[m]	[m]	[m]	[m]	[m]	[m]	[m]	[m]	[m]	[m]	[m]	[m]	[m]	[m]	[m]	[m]	[m]	[m]	[m]	[m]	[m]	[m]	[m]	[m]	[m]	[m]	[m]	[m]	[m]	[m]	[m]	[m]	[m]	[m]	[m]	[m]	[m]	[m]	[m]	[m]	[m]	[m]	[m]	[m]	[m]	[m]	[m]	[m]	[m]	[m]	[m]	[m]	[m]	[m]	[m]	[m]	[m]	[m]	[m]	[m]	[m]	[m]	[m]	[m]	[m]	[m]	[m]	[m]	[m]	[m]	[m]	[m]	[m]	[m]	[m]	[m]	[m]	[m]	[m]	[m]	[m]	[m]	[m]	[m]	[m]	[m]	[m]	[m]	[m]	[m]	[m]	[m]	[m]	[m]	[m]	[m]	[m]	[m]	[m]	[m]	[m]	[m]	[m]	[m]	[m]	[m]	[m]	[m]	[m]	[m]	[m]	[m]	[m]	[m]	[m]	[m]	[m]	[m]	[m]	[m]	[m]	[m]	[m]	[m]	[m]	[m]	[m]	[m]	[m]	[m]	[m]	[m]	[m]	[m]	[m]	[m]	[m]	[m]	[m]	[m]	[m]	[m]	[m]	[m]	[m]	[m]	[m]	[m]	[m]	[m]	[m]	[m]	[m]	[m]	[m]	[m]	[m]	[m]	[m]	[m]	[m]	[m]	[m]	[m]	[m]	[m]	[m]	[m]	[m]	[m]	[m]	[m]	[m]	[m]	[m]	[m]	[m]	[m]	[m]	[m]	[m]	[m]	[m]	[m]	[m]	[m]	[m]	[m]	[m]	[m]	[m]	[m]	[m]	[m]	[m]	[m]	[m]	[m]	[m]	[m]	[m]	[m]	[m]	[m]	[m]	[m]	[m]	[m]	[m]	[m]	[m]	[m]	[m]	[m]	[m]	[m]	[m]	[m]	[m]	[m]	[m]	[m]	[m]	[m]	[m]	[m]	[m]	[m]	[m]	[m]	[m]	[m]	[m]	[m]	[m]	[m]	[m]	[m]	[m]	[m]	[m]	[m]	[m]	[m]	[m]	[m]	[m]	[m]	[m]	[m]	[m]	[m]	[m]	[m]	[m]	[m]	[m]	[m]	[m]	[m]	[m]	[m]	[m]	[m]	[m]	[m]	[m]	[m]	[m]	[m]	[m]	[m]	[m]	[m]	[m]	[m]	[m]	[m]	[m]	[m]	[m]	[m]	[m]	[m]	[m]	[m]	[m]	[m]	[m]	[m]	[m]	[m]	[m]	[m]	[m]	[m]	[m]	[m]	[m]	[m]	[m]	[m]	[m]	[m]	[m]	[m]	[m]	[m]	[m]	[m]	[m]	[m]	[m]	[m]	[m]	[m]	[m]	[m]	[m]	[m]	[m]	[m]	[m]	[m]	[m]	[m]	[m]	[m]	[m]	[m]	[m]	[m]	[m]	[m]	[m]	[m]	[m]	[m]	[m]	[m]	[m]	[m]	[m]	[m]	[m]	[m]	[m]	[m]	[m]	[m]	[m]	[m]	[m]	[m]	[m]	[m]	[m]	[m]	[m]	[m]	[m]	[m]	[m]	[m]	[m]	[m]	[m]	[m]	[m]	[m]	[m]	[m]	[m]	[m]	[m]	[m]	[m]	[m]	[m]	[m]	[m]	[m]	[m]	[m]	[m]	[m]	[m]	[m]	[m]	[m]	[m]	[m]	[m]	[m]	[m]	[m]	[m]	[m]	[m]	[m]	[m]	[m]	[m]	[m]	[m]	[m]	[m]	[m]	[m]	[m]	[m]	[m]	[m]	[m]	[m]	[m]	[m]	[m]	[m]	[m]	[m]	[m]	[m]	[m]	[m]	[m]	[m]	[m]	[m]	[m]	[m]	[m]	[m]	[m]	[m]	[m]	[m]	[m]	[m]	[m]	[m]	[m]	[m]	[m]	[m]	[m]	[m]	[m]	[m]	[m]	[m]	[m]	[m]	[m]	[m]	[m]	[m]	[m]	[m]	[m]	[m]	[m]	[m]	[m]	[m]	[m]	[m]	[m]	[m]	[m]	[m]	[m]	[m]	[m]	[m]	[m]	[m]	[m]	[m]	[m]	[m]	[m]	[m]	[m]	[m]	[m]	[m]	[m]	[m]	[m]	[m]	[m]	[m]	[m]	[m]	[m]	[m]	[m]	[m]	[m]	[m]	[m]	[m]	[m]	[m]	[m]	[m]	[m]	[m]	[m]	[m]	[m]	[m]	[m]	[m]	[m]	[m]	[m]	[m]	[m]	[m]	[m]	[m]	[m]	[m]	[m]	[m]	[m]	[m]	[m]	[m]	[m]	[m]	[m]	[m]	[m]	[m]	[m]	[m]	[m]	[m]	[m]	[m]	[m]	[m]	[m]	[m]	[m]	[m]	[m]	[m]	[m]	[m]	[m]	[m]	[m]	[m]	[m]	[m]	[m]	[m]	[m]	[m]	[m]	[m]	[m]	[m]	[m]	[m]	[m]	[m]	[m]	[m]	[m]	[m]	[m]	[m]	[m]	[m]	[m]	[m]	[m]	[m]	[m]	[m]	[m]	[m]	[m]	[m]	[m]	[m]	[m]	[m]	[m]	[m]	[m]	[m]	[m]	[m]	[m]	[m]	[m]	[m]	[m]	[m]	[m]	[m]	[m]	[m]	[m]	[m]	[m]	[m]	[m]	[m]	[m]	[m]	[m]	[m]	[m]	[m]	[m]	[m]	[m]	[m]	[m]	[m]	[m]	[m]	[m]	[m]	[m]	[m]	[m]	[m]	[m]	[m]	[m]	[m]	[m]	[m]	[m]	[m]	[m]	[m]	[m]	[m]	[m]	[m]	[m]	[m]	[m]	[m]	[m]	[m]	[m]	[m]	[m]	[m]	[m]	[m]	[m]	[m]	[m]

Podsumowanie (zakres Energa-Operator):

Linia kablowa	YAKXS 4x120	97/114	m
Złącze kablowe	P1-Rs/LZV/LZR/F	1	kpl.

MAPA DO CELÓW PROJEKTOWYCH

SKALA 1:500

Nazwa obiektu: Szatarpy, dz. 247/1
Mapa aktualna na dzień: 03.11.2025 r.
Data sporządzenia: 20.11.2025 r.
Godło mapy: 6.216.23.23.3.1
Id. zgłoszenia: 6640.2282.2025
Nazwa jed. ewidencyjnej: Nowa Karczma
Id. jed. ewidencyjnej: 220607_2
Nazwa obr. ewidencyjnego: Szatarpy
Id. obr. ewidencyjnego: 220607_2.0012
Układ współrzędnych prostokątnych: PL-2000 strefa 6
Układ współrzędnych wysokościowych: PL-EVRF2007-NH

UWAGA:

Nie przeprowadzono badania ksiąg wieczystych i nie wyklucza się istnienia służebności gruntowych w granicach projektowanej inwestycji.

Nie wyklucza się istnienia w terenie innych nie wykazanych na niniejszej mapie urządzeń podziemnych, które nie były zgłoszone do inwentaryzacji powykonawczej.

Granice działki nie były przedmiotem aktualizacji.

MAREK KOWALSKI
GEODETA
Upr. M.G.P. i B. Nr 12884

pieczęćka i podpis geodety uprawnionego

MAREK KOWALSKI
GEODETA
Upr. M.G.P. i B. Nr 12884

Poświadczam, że niniejszy dokument został opracowany w wyniku prac geodezyjnych i kartograficznych, których rezultaty zawiera operat techniczny pozytywnie zweryfikowany. Jednocześnie informuję, że jestem świadomy odpowiedzialności karnej za złożenie fałszywego oświadczenia.

Identyfikator zgłoszenia prac geodezyjnych

6640.2282.2025

Organ służby geodezyjnej, który otrzymał zgłoszenie

Starostwo Powiatowe
w Kościerzynie
Wydział Geodezji

Wykonawca prac geodezyjnych

Eti-Tech
Rafał Leszczyński

Nr oraz data sporządzenia dokumentu zawierającego wynik pozytywnej weryfikacji

Protokół Weryfikacji
6640.2282.2025_40441
27-11-2025 r.

Imię i nazwisko oraz nr uprawnień zawodowych kierownika prac

Marek Kowalski
Nr uprawnień 12884

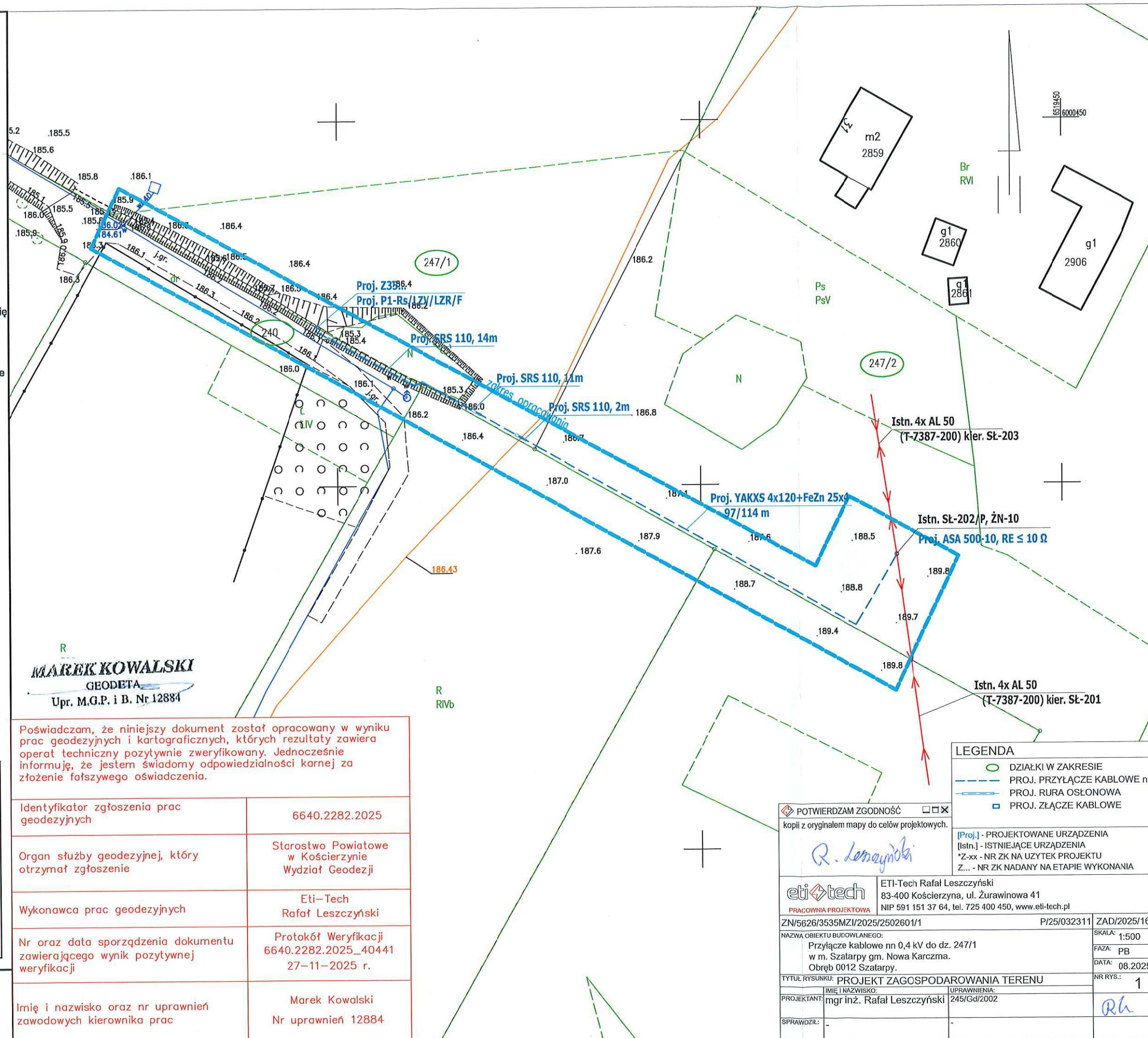

LEGENDA

- DZIAŁKI W ZAKRESIE
- PROJ. PRZYŁĄCZE KABLOWE nn
- PROJ. RURA OSŁONOWA
- PROJ. ZŁĄCZE KABLOWE

[Proj.] - PROJEKTOWANE URZĄDZENIA
[Istn.] - ISTNIEJĄCE URZĄDZENIA
*Z-xx - NR ZK NA UŻYTEK PROJEKTU
Z... - NR ZK NADANY NA ETAPIE WYKONANIA

POTWIERDZAM ZGODNOŚĆ ☒ ☐
kopii z oryginałem mapy do celów projektowych.

R. Leszczyński

eti\rightarrowtech	ETI-Tech Rafał Leszczyński 83-400 Kościerzyna, ul. Żurawinowa 41 NIP 591 151 37 64, tel. 725 400 450, www.eti-tech.pl		
PRACOWNIA PROJEKTOWA			
ZN/5626/3535MZI/2025/2502601/1	P/25/032311	ZAD/2025/161	
NAZWA OBIEKTU BUDOWLANEGO:			SKALA: 1:500
Przyłącze kablowe nn 0,4 kV do dz. 247/1 w m. Szatarpy gm. Nowa Karczma. Obręb 0012 Szatarpy.			FAZA: PB
Tytuł rysunku: PROJEKT ZAGOSPODAROWANIA TERENU			DATA: 08.2025
IMIE I NAZWISKO: mgr inż. Rafał Leszczyński			NR RYS.: 1
UPRAWNIENIA: 245/Gd/2002			
SPRAWDZIŁ: -			

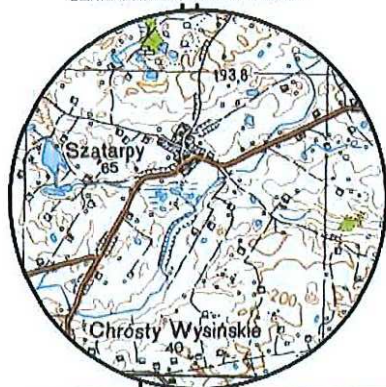

SZKIC ORIENTACYJNY 1:50000

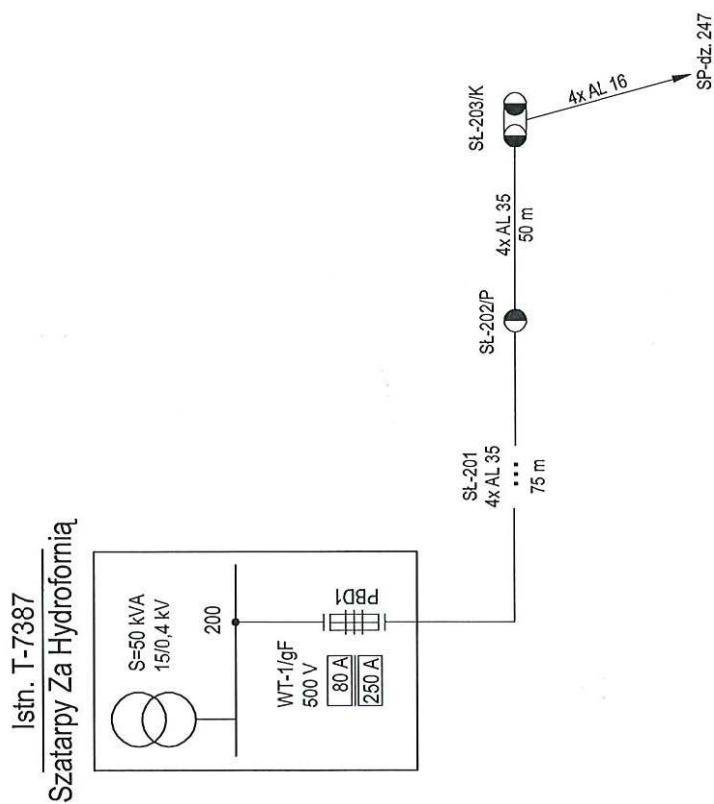

zakres opracowania

SAMOCZYNNE WYŁĄCZENIE ZASILANIA



 PRACOWNIA PROJEKTOWA	ETI-Tech Rafał Leszczyński 83-400 Kościerzyna, ul. Żurawinowa 41 NIP 591 151 37 64, tel. 725 400 450, www.eti-tech.pl		P/25/032311	ZAD/2025/161
	NAZWA OBJEKTU BUDOWLANEGO: Przyłącze kablowe nn 0,4 kV do dz. 247/1 w m. Szatarny gm. Nowa Karczma. Obwód 0012 Szatarny.		SKALA: 1:500 FAZA: PB DATA: 08.2025 NR RYS.: 2	
Tytuł rysunku: Schemat strukturalny 0,4 kV - inwentaryzacja		UPRAWNIENIA: 245/Gd/2002		
PROJEKTANT: mgr inż. Rafał Leszczyński				
SPRAWDZIŁ: -		-		

Układ sieci: "TN-C"
Ochrona przy uszkodzeniu:
SAMOCZYNNIE WYŁĄCZENIE ZASILANIA

Organizacja S.A. Oddział w Gdańsku
dział Dokumentacji Energetycznej
Dokumentację projektową sprawdzono pod
względem zgodności z P/25/032311
Uzgodnienie nr 2025/12/05/133/35MMD
Data uzgodnienia 2023-01-15

Inżynier
ds. Dokumentacji Energetycznej
Marcin Masowa
Marcin Masowa

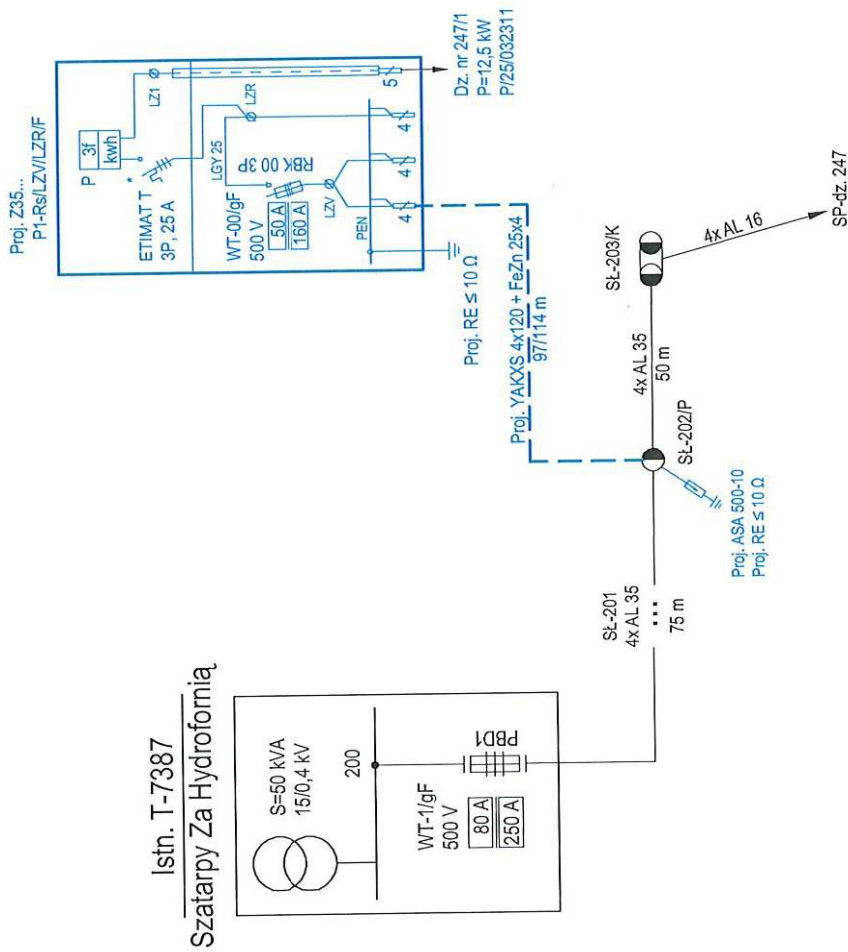

UWAGI:
- zastosować wkładki topikowe 500 V, ETI Polam
* - obudowa przystosowana do plombowania
Zestaw układu pomiarowego składa się z:
- ogranicznika mocy
- tablicy licznikowej uniwersalnej
- listwy zaciskowej

eti tech	ETI-Tech Rafał Leszczyński 83-400 Kościerzyna, ul. Żurawinowa 41 NIP 591 151 37 64, tel. 725 400 450, www.eti-tech.pl
PRACOWNIA PROJEKTOWA	
ZN/5626/3535MZ/2025/2502601/1	P/25/032311
NAMOWA OBIEKTU BUDOWLANEGO:	ZAD/2025/161
Przylączy kablowe nn 0,4 kV do dz. 247/1 w m. Szatarny gm. Nowa Karczma. Obręb 0012 Szatarny.	SKALA: 1:500
TYTUŁ RYSUNKU: Schemat strukturalny 0,4 kV - projekt	FAZA: PB
IMIE I NAZWISKO: UPRAWNIENIA:	DATA: 08.2025
PROJEKTANT: mgr inż. Rafał Leszczyński 245/Gd/2002	NR RYS.: 3
SPRAWDZIŁ: -	<i>RL</i>

37. INFORMACJA BIOZ

Informacje zawarte w odrębnym opracowaniu: „Załączniki projektu budowlanego”

38. ZDJĘCIA Z INWENTARYZACJI

Widok stacji T-7387_Szatarpy za Hydrofornią

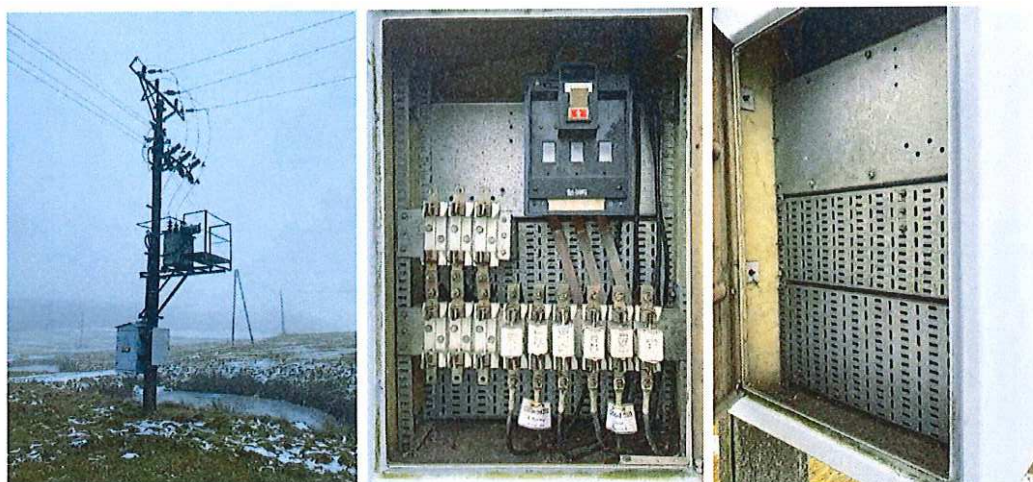

Miejsce przyłączenia



Lokalizacja projektowanego złącza



Trasa kabla



ZAD/2025/161

ZAŁĄCZNIKI PROJEKTU BUDOWLANEGO

NAZWA ZAMIERZENIA BUDOWLANEGO: Budowa przyłącza kablowego 0,4 kV

ADRES OBIEKTU BUDOWLANEGO: Szatarpy, gm. Nowa Karczma, pow. kościerski, kod pocztowy 83-421

KATEGORIA OBIEKTU BUDOWLANEGO: XXVI

IDENTYFIKATORY DZIAŁEK EWIDENCYJNYCH: 220607_2.0012.247/2, 220607_2.0012.240,
220607_2.0012.247/1

INWESTOR: ENERGA - OPERATOR SA z siedzibą w Gdańsku
80-557 Gdańsk, ul. Marynarki Polskiej 130

Grudzień 2025 r.

SPIS ZAŁĄCZNIKÓW

1. Warunki techniczne.....	3
2. Uzgodnienie PZT z Energa-Operator S.A.	6
3. Odpis protokołu z narady koordynacyjnej	7
4. Decyzja Urząd Gminy Nowa Karczma.....	11
5. Informacja dotycząca bezpieczeństwa i ochrony zdrowia.....	13

Numer P/25/032311

Miejscowość Kartuzy

Data 12-05-2025

WARUNKI PRZYŁĄCZENIA

DO SIECI ELEKTROENERGETYCZNEJ ENERGA-OPERATOR SA

Oddział w Gdańsku

1. Przyłączany obiekt:

Nazwa: dom jednorodzinny

Adres (Nr działki): Szatarpy, ul. -
gm. Nowa Karczma, działka numer 247/1

2. Grupa przyłączeniowa: grupa V

3. Moc przyłączeniowa: 12.5 kW

4. Miejsce przyłączenia:

GPZ - GPZ KOŚCIERZYNA [05000]

Linia 15 kV kier. NOWA KARCZMA ln. nr 081300 [05000-12-081300]

Stacja SN/nn Szatarpy Za Hydrofornią [7387]

Obwód nn 200 [7387-200]

Obiekt Obwód [nN] 200 [7387-200]

5. Miejsce dostarczania energii elektrycznej:

zaciski prądowe na listwie zaciskowej w złączu w kierunku instalacji przyłączanej;

6. Rodzaj przyłącza: kablowe

7. Zakres prac niezbędnych do realizacji przyłączenia oraz wymagania w zakresie wyposażenia niezbędnego do współpracy z siecią:

7.1. Zakres inwestycji realizowanych przez ENERGA-OPERATOR SA

7.1.1. Urządzenia WN i SN:

-

7.1.2. Stacja transformatorowa:

-

7.1.3. Urządzenia nn:

Wybudowanie przyłącza kablowego zasilonego z istniejącego słupa do szafki pomiarowej P1-Rs/LZV/LZR/F umiejscowionej na granicy działki wg projektu.

7.1.4. Wyposażenie urządzeń, instalacji lub sieci, niezbędne do współpracy z siecią, do której instalacje lub sieci są przyłączane:

-

7.1.5. Zabezpieczenie sieci przed zakłóceniami elektrycznymi powodowanymi przez urządzenia, instalacje lub sieci wnioskodawcy:

-

7.1.6. Dostosowanie przyłączanych urządzeń, instalacji lub sieci do systemów sterowania dyspozytorskiego:

-

7.1.7. Demontaże:

-

7.2. Zakres inwestycji realizowanych przez Podmiot Przyłączany:

Odbiorca wykona instalację przyłączaną w obiekcie przyłączanym do sieci elektroenergetycznej, od miejsca rozgraniczenia własności stron. Wykonanie tych czynności powinno zostać potwierdzone w "Oświadczeniu o gotowości instalacji przyłączanej". Rozdzielnicę główną w przyłączanym obiekcie wykonać z tworzywa elektroizolacyjnego.

8. Wymagany stopień skompensowania mocy biernej:

tgφ QI: 0.4

tgφ QIV: 0

9. Wymagania dotyczące układu pomiarowo-rozliczeniowego i systemu pomiarowo-rozliczeniowego:

- 9.1. Miejsce zainstalowania:
na granicy działki
- 9.2. Rodzaj i prąd znamionowy oraz miejsce usytuowania zabezpieczenia przedlicznikowego / głównego:
wyłącznik nadmiarowo - prądowy bez członu zwarciovego (ogranicznik mocy) o prądzie znamionowym 25 A, zainstalowane w szafce pomiarowej na granicy działki;
układ pomiarowy: bezpośredni 3-fazowy.
- 9.3. Sposób pomiaru: bezpośredni
- 9.4. Rodzaj mierzonej energii: Energia elektryczna czynna pobrana, Straty nieobecne/ pomijalnie małe
- 9.5. Przystosowanie układu pomiarowo-rozliczeniowego do systemów zdalnego odczytu danych pomiarowych
-
- 9.6. Wymagania dodatkowe:
- Dla pomiaru pośredniego lub półpośredniego, zastosować odpowiednie przekładniki i listwę kontrolno-pomiarową a w obwodach wtórnych pomiaru wykonać zabezpieczenie obwodów napięciowych liczników oraz optyczną sygnalizację zaniku napięcia.
 - Dla poszczególnych etapów budowy przewidzieć pomiar dostosowany do poboru mocy.
 - Urządzenia pomiarowe winny być osłonięte i przystosowane do opłombowania.
 - Wymagania techniczne dla układów transmisji danych pomiarowych określone są w Instrukcji Ruchu i Eksploatacji Sieci Dystrybucyjnej ENERGA-OPERATOR SA
 - inne:

10. Dane dotyczące sieci oraz parametry w zakresie elektroenergetycznej automatyki zabezpieczeniowej i systemowej

10.1. Dotyczy sieci o napięciu do 1 kV:

- Układ sieci TN-C
- Napięcie znamionowe sieci 0,4 kV
- Maksymalny prąd zwarciovowy w sieci 26 kA
Rzeczywistą wartość prądu zwarciovowego oblicza projektant.
- System ochrony od porażeń Samoczynne wyłączenie zasilania

10.2. Dotyczy sieci o napięciu powyżej 1 kV:

- Sposób pracy punktu neutralnego sieci -
- Napięcie znamionowe sieci - kV
- Prąd zwarcia doziemnego - A
- Czas wyłączenia zwarcia doziemnego - s
- Moc zwarciovowa na szynach 15 kV - MVA
- Czas wyłączenia zwarcia wielofazowego - s

w stacji 110/15 kV GPZ GPZ KOŚCIERZYNA

Rzeczywistą wartość prądu zwarcia wielofazowego oblicza projektant na podstawie mocy zwarciovowej.

- System ochrony od porażeń uziemienie ochronne

10.3. Inne:

11. Dane znamionowe urządzeń, instalacji i sieci oraz dopuszczalne graniczne parametry ich pracy

Rodzaj urządzenia/instalacji/sieci	Napięcie znam. [kV]	Moc znam. [kW]	Prąd rozruchu [A]

12. Inne ustalenia:

12.1. Dotyczy projektu budowlanego:

Opracować projekty budowlane - wykonawcze linii kablowych (zgodnie z obowiązującymi w Energa-Operator S.A. standardami technicznymi i Wytycznymi do Projektowania) i uzgodnić je z Energa-Operator S.A. Oddział w Gdańsku, Rejon Dystrybucji w Kartuzach - Dział Dokumentacji Energetycznej.;

12.2. Dotyczy współpracy ruchowej:

-

12.3. Dotyczy umowy o przyłączenie:

-

12.4. Inne wymagania:

-

13. Użytkowane urządzenia elektryczne powinny spełniać wymagania określone w obowiązujących przepisach dotyczących kompatybilności elektromagnetycznej.

14. Przy realizacji niniejszych warunków przyłączenia należy uwzględnić wymagania określone w Instrukcji Ruchu i Eksploatacji Sieci Dystrybucyjnej obowiązującej na terenie działania ENERGA-OPERATOR SA.

15. Standardy jakościowe energii elektrycznej określa Rozporządzenie Ministra Gospodarki z dnia 4 maja 2007 roku (Dz.U. Nr 93 poz. 623 z 2007 r.).

ENERGA-OPERATOR SA nie zapewnia bezprzerwowej dostawy energii do sieci elektroenergetycznej dla ww. obiektu. Należy liczyć się z możliwością przerw w dostawie energii elektrycznej. Bezprzerwową dostawę energii elektrycznej można zapewnić jedynie poprzez zainstalowanie własnego źródła energii (np. agregatu prądotwórczego, urządzenia UPS, itp.) po uprzednim uzgodnieniu warunków jego instalacji z ENERGA-OPERATOR SA Oddział w Gdańsku

16. Zawarcie umowy o przyłączenie stanowi podstawę do rozpoczęcia realizacji prac projektowych i budowlano-montażowych, na zasadach określonych w tej umowie. Projekt umowy o przyłączenie stanowi załącznik do niniejszych warunków.

17. Warunki przyłączenia są ważne 2 lata od dnia ich doręczenia.

Po zawarciu umowy o przyłączenie warunki przyłączenia ważne są w okresie obowiązywania umowy o przyłączenie.

18. Działając na podstawie art. 7 ust. 14 ustawy z dnia 10 kwietnia 1997 roku – Prawo energetyczne (Dz. U. nr 54 poz. 348 z późn. zm.) w związku z art. 34 ust. 3 pkt 3 ustawy z dnia 7 lipca 1994 roku (Dz. U. nr 89 poz. 414 z późn. zm.) ENERGA-OPERATOR SA oświadcza, że zapewni dostawę energii dla obiektu przyłączanego:

- po przyłączeniu obiektu do sieci elektroenergetycznej na podstawie niniejszych warunków przyłączenia oraz w oparciu o umowę o przyłączenie, jaka zostanie zawarta pomiędzy Podmiotem Przyłączanym a ENERGA – OPERATOR SA,
- po zawarciu umowy o świadczenie usług dystrybucji lub umowy kompleksowej.

Niniejsze oświadczenie jest oświadczeniem w rozumieniu art. 34 ust. 3, pkt. 3 ustawy - Prawo budowlane.

Specjalista
ds. Przyłączeń

Piotr Dominika

OPRACOWAŁ

tel.

Kierownik
Działu Przyłączeń

Piotr Kistowski
ZATWIERDZIŁ

Otrzymują:

1. Wnioskodawca
2. ENERGA-OPERATOR SA Oddział w Gdańsku Rejon Dystrybucji w Kartuzach
ul. 3-go Maja 9, 83-300 Kartuzy

MAPA DO CELÓW PROJEKTOWYCH

SKALA 1:500

Nazwa obiektu: Szatarpy, dz. 247/1
Mapa aktualna na dzień: 14.07.2025 r.
Data sporządzenia: 17.07.2025 r.
Godło mapy: 6.216.23.23.3.1
Id. zgłoszenia: 6640.2282.2025
Nazwa jed. ewidencyjnej: Nowa Karczma
Id. jed. ewidencyjnej: 220607_2
Nazwa obr. ewidencyjnego: Szatarpy
Id. obr. ewidencyjnego: 220607_2.0012
Układ współrzędnych prostokątnych: PL-2000 strefa 6
Układ współrzędnych wysokościowych: PL-EVRF2007-NH

UWAGA:
Nie przeprowadzono badania ksiąg wieczystych i nie wyklucza się istnienia służebności gruntowych w granicach projektowanej inwestycji.

Nie wyklucza się istnienia w terenie innych nie wykazanych na niniejszej mapie urządzeń podziemnych, które nie były zgłoszone do inwentaryzacji powykonawczej.

Granice działki nie były przedmiotem aktualizacji.

MAREK KOWALSKI
GEODETA
Upr. M.G.P. i B. Nr 12884

pieczęćka i podpis geodety uprawnionego

SZKIC ORIENTACYJNY 1:50000

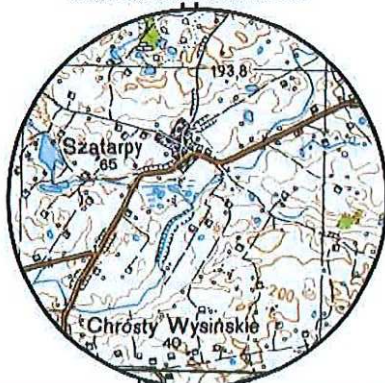

zakres opracowania

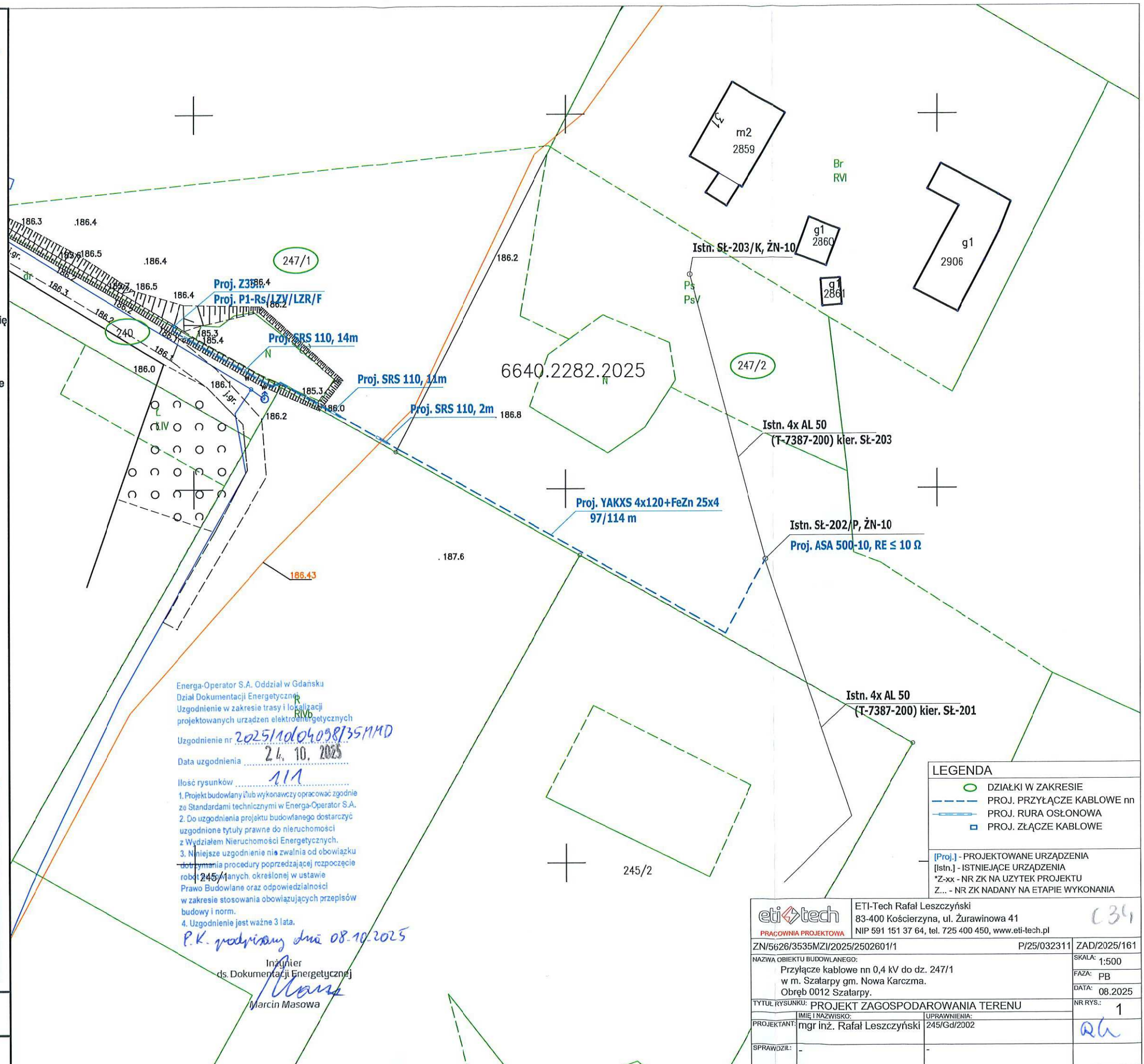

Energa-Operator S.A. Oddział w Gdańsku
Dział Dokumentacji Energetycznej
Uzgodnienie w zakresie trasy i lokalizacji
projektowanych urządzeń elektroenergetycznych

Uzgodnienie nr 20251004098/35MMD

Data uzgodnienia 24.10.2025

Ilość rysunków 111
1. Projekt budowlany i/lub wykonawczy opracować zgodnie ze Standardami technicznymi w Energa-Operator S.A.
2. Do uzgodnienia projektu budowlanego dostarczyć uzgodnione tytuły prawne do nieruchomości z Wydziałem Nieruchomości Energetycznych.
3. Niniejsze uzgodnienie nie zwalnia od obowiązku dotrzymania procedury poprzedzającej rozpoczęcie robót budowlanych, określonej w ustawie Prawo Budowlane oraz odpowiedzialności w zakresie stosowania obowiązujących przepisów budowy i norm.
4. Uzgodnienie jest ważne 3 lata.

P.K. podpisany dnia 08.10.2025

Inżynier
ds. Dokumentacji Energetycznej
Marcin Masowa

LEGENDA

- DZIAŁKI W ZAKRESIE
- PROJ. PRZYŁĄCZE KABLOWE nn
- PROJ. RURA OSŁONOWA
- PROJ. ZŁĄCZE KABLOWE

[Proj.] - PROJEKTOWANE URZĄDZENIA
[Istn.] - ISTNIEJĄCE URZĄDZENIA
*Z-xx - NR ZK NA UŻYTEK PROJEKTU
Z... - NR ZK NADANY NA ETAPIE WYKONANIA

		ETI-Tech Rafał Leszczyński		
PRACOWNIA PROJEKTOWA		83-400 Kościerzyna, ul. Żurawinowa 41		
		NIP 591 151 37 64, tel. 725 400 450, www.eti-tech.pl		
ZN/5626/3535MZI/2025/2502601/1		P/25/032311		ZAD/2025/161
NAZWA OBIEKTU BUDOWLANEGO:		SKALA: 1:500		
Przyłącze kablowe nn 0,4 kV do dz. 247/1		FAZA: PB		
w m. Szatarpy gm. Nowa Karczma.		DATA: 08.2025		
Obręb 0012 Szatarpy.				
TYTUŁ RYSUNKU: PROJEKT ZAGOSPODAROWANIA TERENU		NR RYS.: 1		
PROJEKTANT:	IMIE I NAZWISKO: mgr inż. Rafał Leszczyński	UPRAWNIENIA: 245/Gd/2002		
SPRAWDZIŁ:	-	-		

Kościerzyna, dn. 11.12.2025 r.

STAROSTA KOŚCIERSKI

Znak sprawy: GGN.6630.583.2025

ODPIS
PROTOKOŁU Z NARADY KOORDYNACYJNEJ
zakończonej w dniu 11.12.2025 r.
w sprawie usytuowania projektowanej sieci uzbrojenia terenu

Przedmiot narady:	Budowa przyłącza kablowego nn 0,4 kV.
Lokalizacja:	Nowa Karczma Obręb: Szatarpy, dz.: 240, 247/1, 247/2
Wnioskodawca:	LESZCZYŃSKI RAFAŁ ul. Żurawinowa 41, 83-400 Kościerzyna
Inwestor:	ENERGA OPERATOR SA ODDZIAŁ W GDAŃSKU ul. Marynarki Polskiej 130, 80-557 Gdańsk
Projektant:	RAFAŁ LESZCZYŃSKI Inne upr.: budowlane: 245/Gd/2002
Przewodniczący:	Katarzyna Żynda Przewodniczący Narady Koordynacyjnej
Sposób przeprowadzenia narady:	elektroniczny
Data wpływu:	02.12.2025 r.

PODSUMOWANIE NARADY

Uzgodnione pozytywnie

W wyniku narady koordynacyjnej projekt został wniesiony do bazy GESUT powiatu.

Lista uczestników narady koordynacyjnej wraz z uwagami

Lp.	Nazwa instytucji Sposób uczestnictwa	Stanowisko Uwagi	Imię i nazwisko uczestnika
1	ENERGA OPERATOR SA ODDZIAŁ W GDAŃSKU REJON DYSTRYBUCJI W KARTUZACH	Uczestnik nieobecny na naradzie Przedstawiciel branży nie uczestniczył w naradzie koordynacyjnej.	
2	ENERGA OŚWIECENIE SP. Z O.O. Elektroniczny	Stanowisko pozytywne bez uwag	Arkadiusz Ratajczak
3	GMINA NOWA KARCZMA Elektroniczny	Stanowisko pozytywne uzgadniam pozytywnie zgodnie z warunkami zawartymi w piśmie nr RGK.7230.5.56.2025.AGW z dnia 06.11.2025r.	Aleksandra Gruchała- Węsierska
4	HAWA TELEKOM	Uczestnik nieobecny na naradzie Przedstawiciel branży nie uczestniczył w naradzie koordynacyjnej.	
5	INSTYTUT CHEMII BIOORGANICZNEJ POLSKIEJ AKADEMII NAUK POZNAŃSKIE CENTRUM SUPERKOMPJUTEROWO- SIECIOWE elektroniczny	Stanowisko pozytywne Bez uwag	Grzegorz Kuberka
6	ORANGE POLSKA S.A. ZARZĄDZANIE ZASOBAMI SIECI I IT DZIAŁ ZARZĄDZANIA ZASOBAMI INFRASTRUKTURY I OBSŁUGI KLIENTA W ŁODZI	Uczestnik nieobecny na naradzie Przedstawiciel branży nie uczestniczył w naradzie koordynacyjnej.	
7	POWIATOWY INSPEKTORAT NADZORU BUDOWLANEGO W KOŚCIERZYNIE Elektroniczny	Stanowisko pozytywne Uzgodniono bez uwag przedstawioną dokumentację projektową	Mariusz Myszk
8	ZARZĄD DRÓG POWIATOWYCH W KOŚCIERZYNIE	Uczestnik nieobecny na naradzie	

Treść protokołu została uzgodniona z osobami, które uczestniczyły w naradzie wyłącznie za pomocą środków komunikacji elektronicznej.

**Z upoważnienia STAROSTY KOŚCIERSKIEGO
Katarzyna Żynda Przewodniczący Narady
Koordynacyjnej**

 Signed by /
Podpisano przez:
Katarzyna
Mieczysława Żynda
.....
dn. 11-12-2025
12-11 13:41

Dokument wygenerował(a): Katarzyna Żynda, dn. 11-12-2025 13:39:46

Jeżeli dokument jest wystawiony elektronicznie, to nie wymaga podpisu analogowego ani pieczęci, lecz wymaga podpisu elektronicznego.

Uwaga: podpis elektroniczny jest niewidoczny – można go zweryfikować tylko odpowiednim programem

POUCZENIE:

1. Przedstawiciele instytucji zostali zawiadomieni o sposobie, terminie i miejscu przeprowadzenia narady koordynacyjnej zgodnie z ustawą Prawo geodezyjne i kartograficzne (t.j. Dz. U. z 2024 r. poz.1151 z późn. zm.). W myśl art. 28b ust. 3 pkt 4 tej ustawy w naradzie koordynacyjnej mogą wziąć udział również inne podmioty, które mogą być zainteresowane rezultatami narady koordynacyjnej, w szczególności zarządzające terenami zamkniętymi, w przypadku sytuowania części projektowanych sieci na tych terenach.
2. Niniejsze uzgodnienie wykonano w oparciu o treść mapy zasadniczej, która może nie zawierać projektów wszystkich urządzeń podziemnych nie podlegających uzgodnieniu na mocy art. 28b ust. 2 ustawy Prawo geodezyjne i kartograficzne (t.j. Dz. U. z 2024 r. poz.1151 z późn. zm.).
3. Znaki geodezyjne, urządzenia zabezpieczające te znaki oraz budowle triangulacyjne podlegają ochronie w myśl art. 15 ustawy Prawo geodezyjne i kartograficzne (t.j. Dz. U. z 2024 r. poz.1151 z późn. zm.).

MAPA DO CELÓW PROJEKTOWYCH

SKALA 1:500

Nazwa obiektu: Szatarpy, dz. 247/1
Mapa aktualna na dzień: 03.11.2025 r.
Data sporządzenia: 20.11.2025 r.
Godło mapy: 6.216.23.23.3.1
Id. zgłoszenia: 6640.2282.2025
Nazwa jed. ewidencyjnej: Nowa Karczma
Id. jed. ewidencyjnej: 220607_2
Nazwa obr. ewidencyjnego: Szatarpy
Id. obr. ewidencyjnego: 220607_2.0012
Układ współrzędnych prostokątnych: PL-2000 strefa 6
Układ współrzędnych wysokościowych: PL-EVRF2007-NH

UWAGA:
Nie przeprowadzono badania ksiąg wieczystych i nie wyklucza się istnienia służebności gruntowych w granicach projektowanej inwestycji.

Nie wyklucza się istnienia w terenie innych nie wykazanych na niniejszej mapie urządzeń podziemnych, które nie były zgłoszone do inwentaryzacji powykonawczej.

Granice działki nie były przedmiotem aktualizacji.

MAREK KOWALSKI
GEODETA
Upr. M.G.P. i B. Nr 12884

pieczęć i podpis geodety uprawnionego

STAROSTA KOŚCIERSKI
Dokumentacja projektowa nr
GGN.6630.583.2025
była przedmiotem narady
koordynacyjnej przeprowadzonej
za pomocą środków
komunikacji elektronicznej
zakończona w dniu: 11-12-2025

Z up. Starosty
Katarzyna Żynda Przewodniczący
Narady Koordynacyjnej
PRZEWODNICZĄCY NARADY
KOORDYNACYJNEJ



Signed by /
Podpisano przez:

Katarzyna
Mieczysława Żynda

Date / Data: 2025-
12-11 13:41



zakres opracowania

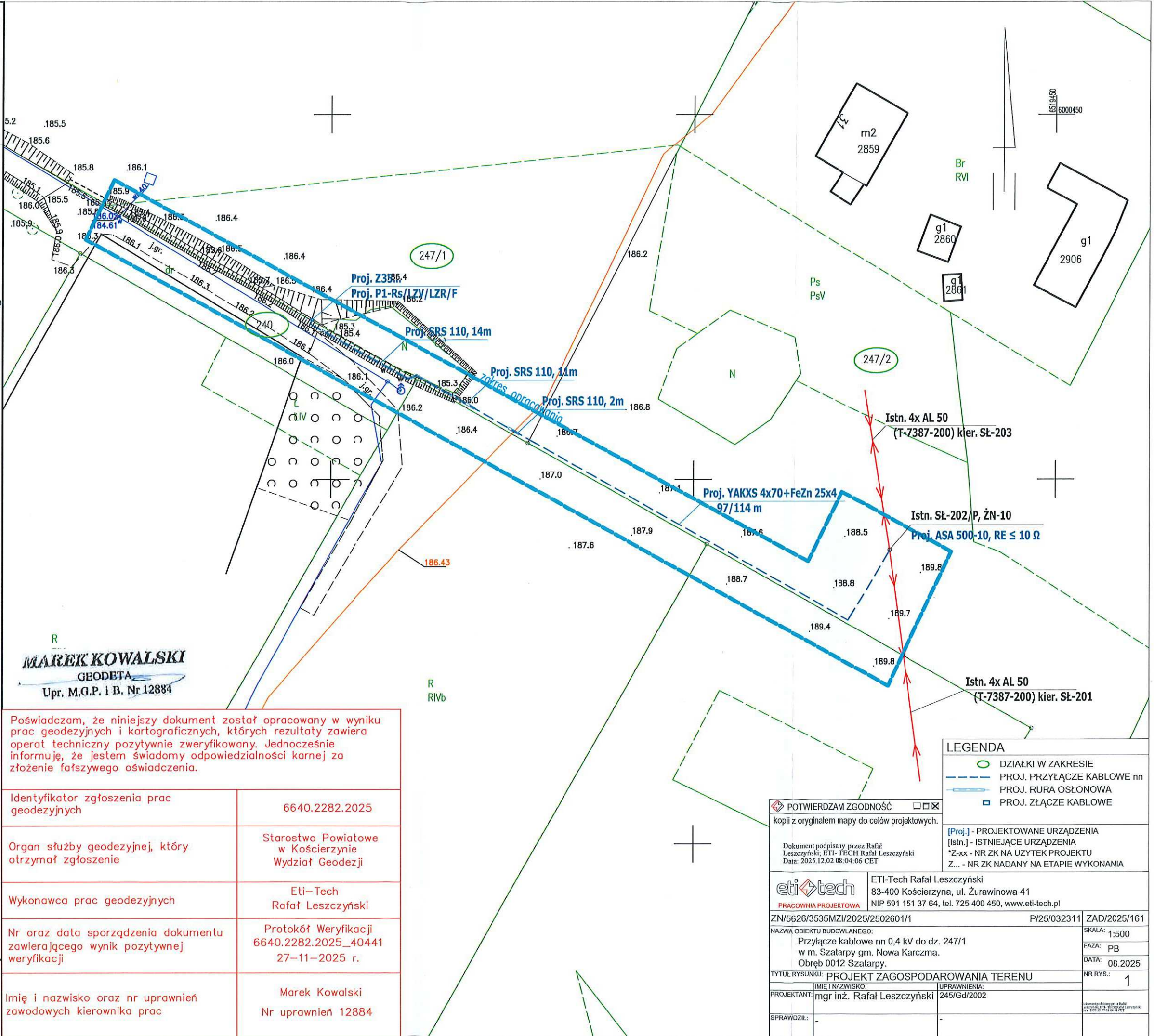

Poświadczam, że niniejszy dokument został opracowany w wyniku prac geodezyjnych i kartograficznych, których rezultaty zawiera operat techniczny pozytywnie zweryfikowany. Jednocześnie informuję, że jestem świadomy odpowiedzialności karnej za złożenie fałszywego oświadczenia.	
Identyfikator zgłoszenia prac geodezyjnych	6640.2282.2025
Organ służby geodezyjnej, który otrzymał zgłoszenie	Starostwo Powiatowe w Kościerzynie Wydział Geodezji
Wykonawca prac geodezyjnych	Eti-Tech Rafał Leszczyński
Nr oraz data sporządzenia dokumentu zawierającego wynik pozytywnej weryfikacji	Protokół Weryfikacji 6640.2282.2025_40441 27-11-2025 r.
Imię i nazwisko oraz nr uprawnień zawodowych kierownika prac	Marek Kowalski Nr uprawnień 12884

LEGENDA	
	DZIAŁKI W ZAKRESIE
	PROJ. PRZYŁĄCZE KABLOWE nn
	PROJ. RURA OSŁONOWA
	PROJ. ZŁĄCZE KABLOWE
[Proj.] - PROJEKTOWANE URZĄDZENIA [Istn.] - ISTNIEJĄCE URZĄDZENIA *Z-xx - NR ZK NA UŻYTEK PROJEKTU Z.... - NR ZK NADANY NA ETAPIE WYKONANIA	

POTWIERDZAM ZGODNOŚĆ <input checked="" type="checkbox"/> <input type="checkbox"/>	
kopii z oryginałem mapy do celów projektowych.	
Dokument podpisany przez Rafał Leszczyński; ETI-TECH Rafał Leszczyński Data: 2025.12.02 08:04:06 CET	
eti tech PRACOWNIA PROJEKTOWA ETI-Tech Rafał Leszczyński 83-400 Kościerzyna, ul. Żurawinowa 41 NIP 591 151 37 64, tel. 725 400 450, www.eti-tech.pl	
ZN/5626/3535MZ/2025/2502601/1	P/25/032311 ZAD/2025/161
NAZWA OBIEKTU BUDOWLANEGO: Przyłącze kablowe nn 0,4 kV do dz. 247/1 w m. Szatarpy gm. Nowa Karczma. Obręb 0012 Szatarpy.	
TYTUŁ RYSUNKU: PROJEKT ZAGOSPODAROWANIA TERENU	
PROJEKTANT: mgr inż. Rafał Leszczyński	UPRAWNIENIA: 245/Gd/2002
SPRAWOWZIL:	
SKALA: 1:500 FAZA: PB DATA: 08.2025 NR RYS.: 1	



URZĄD GMINY NOWA KARCZMA

ul. Kościarska 9, 83-404 Nowa Karczma
tel. 58 687-71-27, 58 687-71-89
urząd@nowakarczma.pl, www.nowakarczma.pl

RGK.7230.5.56.2025.AGW

Nowa Karczma, dnia 06.11.2025r.

10251/161 C34

ETI-Tech Rafał Leszczyński

ul. Żurawinowa 41

83-400 Kościerzyna

Wójt Gminy w Nowej Karczmie po rozpatrzeniu wniosku firmy ETI-Tech Rafał Leszczyński ul. Żurawinowa 41, 83-400 Kościerzyna działającej w imieniu inwestora: ENERGA OPERATOR S.A. Oddział w Gdańsku ul. Marynarki Polskiej 130, 80-557 Gdańsk **uzgadnia** projekt dot. budowy przyłącza kablowego nn 0,4kV do działki nr 247/1 obręb Szatarny, gm. Nowa Karczma, planowanego w **wewnętrznej drodze gminnej (dz. nr 240)** pod następującymi warunkami:

1. realizacja robót w ciągu wewnętrznej drogi gminnej musi być zgodna z załącznikiem nr 1 do niniejszego pisma,
2. powyższe uzgodnienie dotyczy usytuowania uzbrojenia w wewnętrznej drodze gminnej oraz ewentualnych kolizji z istniejącym uzbrojeniem wod.-kan,
3. pismo stanowi dla Inwestora podstawę do oświadczenia o posiadanym prawie dysponowania częścią gruntu wewnętrznej drogi gminnej (w zakresie wynikającym z uzgodnienia projektu) na cele budowlane,

po uzyskaniu pozwolenia na budowę lub zgłoszenia robót budowlanych, przed rozpoczęciem robót budowlanych Inwestor powinien, wystąpić z wnioskiem o udzielenie zezwolenia na prowadzenie robót w pasie drogowym wewnętrznej drogi gminnej do tut. Urzędu Gminy w Nowej Karczmie, ul. Kościarska 9, 83-404 Nowa Karczma, tel. (58) 680-04-76. W zezwoleniu na zajęcie pasa drogowego wewnętrznej drogi gminnej określone zostaną szczegóły wykonawstwa robót oraz wysokość opłaty corocznej za umieszczenie urządzenia w pasie drogowym wewnętrznej drogi gminnej i opłaty za zajęcie pasa drogowego wewnętrznej drogi gminnej na czas robót, zgodnie z Zarządzeniem Wójta Gminy Nowa Karczma w sprawie określenia stawek czynszu dzierżawnego i zasad wydzierżawiania na czas oznaczony pasa drogowego dróg wewnętrznych i innych terenów gminnych w celu umieszczania urządzeń infrastruktury technicznej niezwiązanej z funkcjonowaniem drogi.

Wójt Gminy może odmówić udzielenia zezwolenia na zajęcie pasa drogowego wewnętrznej drogi gminnej, jeżeli realizacja robót nie będzie zaplanowana w sposób ograniczający do minimum utrudnienia w ruchu pojazdów oraz ruchu pieszych oraz w terminach umożliwiających uporządkowanie placu budowy przed sezonem zimowym.

Niniejsze uzgodnienie traci ważność, jeżeli Inwestor w ciągu dwóch lat nie uzyska pozwolenia na budowę lub nie dokona zgłoszenia rozpoczęcia robót budowlanych.

Z ur. WÓJTA
Wojciech Bronk
ZASTĘPCA WÓJTA

Otrzymują:

1. ETI-Tech Rafał Leszczyński, ul. Żurawinowa 41, 83-400 Kościerzyna adres do korespondencji: ul. Młyńska 7/5, 83-400 Kościerzyna
2. a/a

MAPA DO CELÓW PROJEKTOWYCH

SKALA 1:500

Nazwa obiektu: Szatarpy, dz. 247/1
Mapa aktualna na dzień: 14.07.2025 r.
Data sporządzenia: 17.07.2025 r.
Godło mapy: 6.216.23.23.3.1
Id. zgłoszenia: 6640.2282.2025
Nazwa jed. ewidencyjnej: Nowa Karczma
Id. jed. ewidencyjnej: 220607_2
Nazwa obr. ewidencyjnego: Szatarpy
Id. obr. ewidencyjnego: 220607_2.0012
Układ współrzędnych prostokątnych: PL-2000 strefa 6
Układ współrzędnych wysokościowych: PL-EVRF2007-NH

UWAGA:

Nie przeprowadzono badania ksiąg wieczystych i nie wyklucza się istnienia służebności gruntowych w granicach projektowanej inwestycji.

Nie wyklucza się istnienia w terenie innych nie wykazanych na niniejszej mapie urządzeń podziemnych, które nie były zgłoszone do inwentaryzacji powykonawczej.

Granice działki nie były przedmiotem aktualizacji.

MAREK KOWALSKI
GEODETA
Upr. M.G.P. 1 B. Nr 12884

pieczęć i podpis geodety uprawnionego



zakres opracowania

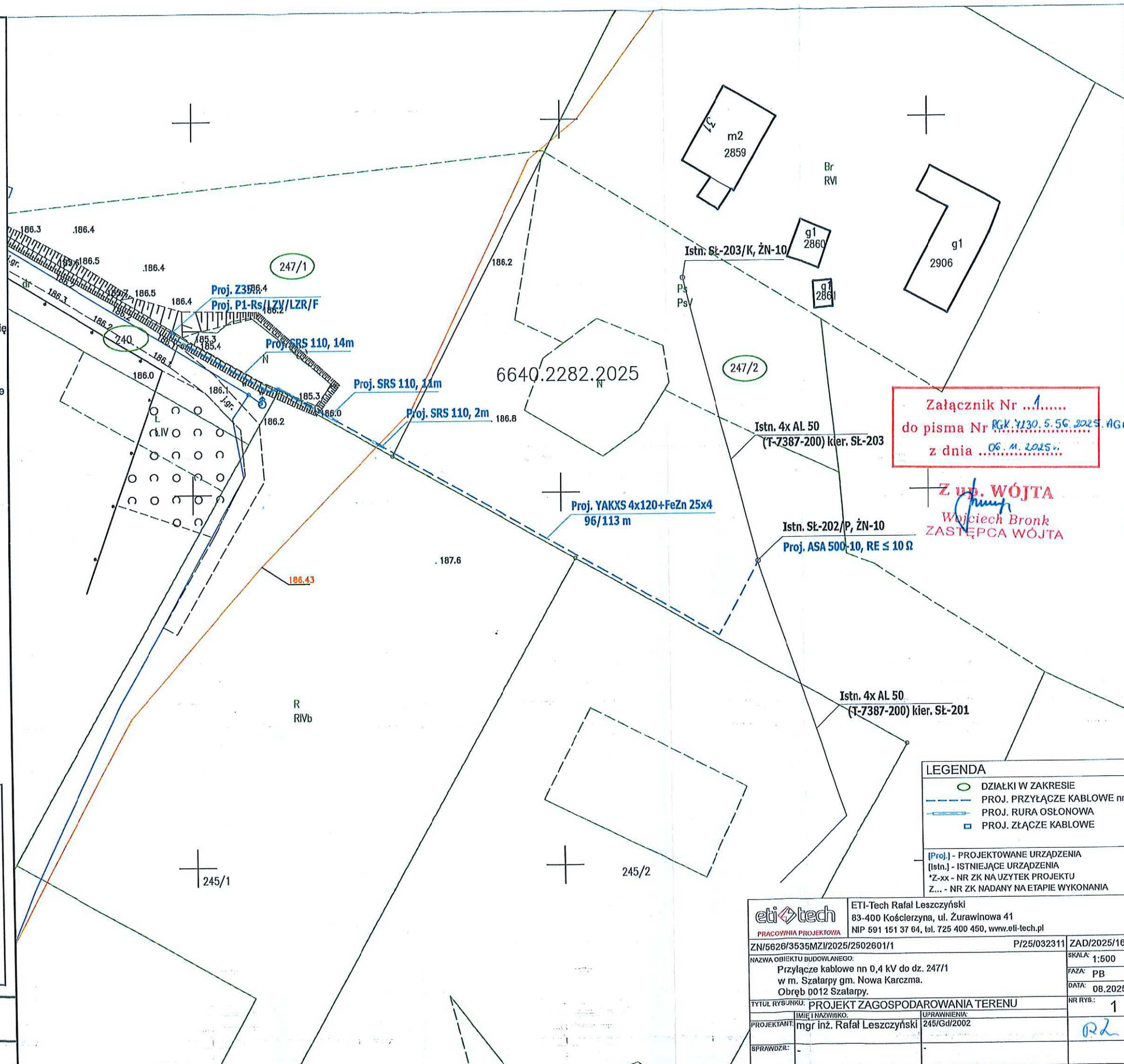

Załącznik Nr ...1...
do pisma Nr RGK.7130.5.5G.2025.AGW
z dnia ...06.07.2025...

Z up. WÓJTA
Wojciech Bronk
ZASTĘPCA WÓJTA

LEGENDA

- DZIAŁKI W ZAKRESIE
- PROJ. PRZYŁĄCZE KABLOWE nn
- PROJ. RURA OSŁONOWA
- PROJ. ZŁĄCZE KABLOWE

[Proj.] - PROJEKTOWANE URZĄDZENIA
[Istn.] - ISTNIEJĄCE URZĄDZENIA
*Z-xx - NR ZK NA UŻYTEK PROJEKTU
Z... - NR ZK NADANY NA ETAPIE WYKONANIA

eti tech	ETI-Tech Rafał Leszczyński 83-400 Kościerzyna, ul. Żurawinowa 41 NIP 591 151 37 64, tel. 725 400 450, www.eti-tech.pl
PRACOWNIA PROJEKTOWA	
PN/5626/3535MZI/2025/2502601/1	P/25/032311 ZAD/2025/161
NAZWA OBIEKTU BUDOWLANEGO:	SKALA: 1:500
Przyłącze kablowe nn 0,4 kV do dz. 247/1 w m. Szatarpy gm. Nowa Karczma. Obręb 0012 Szatarpy.	FAZA: PB
TYTUŁ RYSUNKU: PROJEKT ZAGOSPODAROWANIA TERENU	DATA: 08.2025
IMIE I NAZWISKO: mgr inż. Rafał Leszczyński	NR RYS.: 1
UPRAWNIENIA: 245/Gd/2002	
SPRAWDZIŁ: -	